

En la CEMID contamos con dos modalidades para realizar sus pagos.

1

Pago por módulo de estudiantes

2

Correo electrónico



COMO REALIZAR
PAGOS

Escanea el código
para ver el video
tutorial



CLICK AQUÍ 



PAGO POR MÓDULO DE ESTUDIANTE

1

Paso

Ingresa a la página del Colegio
www.colegioelminutodediosarboledadelcampestre.edu.co



2

Paso

Dar click al módulo estudiantes y padres de familia
<https://intranet.cemid.org/EstudiantesNET/>



PAGO POR MÓDULO DE ESTUDIANTE

2

Paso

Igualmente lo puedes encontrar en este módulo
<https://intranet.cemid.org/EstudiantesNET/>



A screenshot of a web browser displaying the intranet of Colegio El Minuto de Dios Arboleda del Campesino. The page features a navigation menu at the top with 'Inicio', 'Vive tu Colegio', 'Visítanos', and 'Admisiones'. A central banner includes a cartoon penguin mascot and a 'VIVE TU COLEGIO' button. Below this are several service tiles: 'Cronograma', 'Circulares', 'Lista de útiles', and 'Oracional'. A secondary row of tiles includes 'MÓDULO ESTUDIANTES Y PADRES DE FAMILIA' (highlighted with an orange box and a hand cursor), 'CEMID ADMINISTRADORES Y DOCENTES', 'CORREO DOCENTES', 'CEMID VIRTUAL (CURSOS MOODLE)', 'CORREO ESTUDIANTES', and 'PSE'. The browser's address bar shows the URL 'colegioelminutodediosarboledadelcampesino.edu.co'. The system tray at the bottom indicates the user is logged in as 'Cemid' at 11:20 a.m.

3

Paso

Ingresar usuario y contraseña para iniciar el proceso

Login

Código Estudiante

Contraseña

Enviar

Soy Estudiante o Padre de Familia.

[¿Olvidó su Contraseña?](#)

4

Paso

En el menú principal selecciona el botón:
ESTADO DE CUENTA

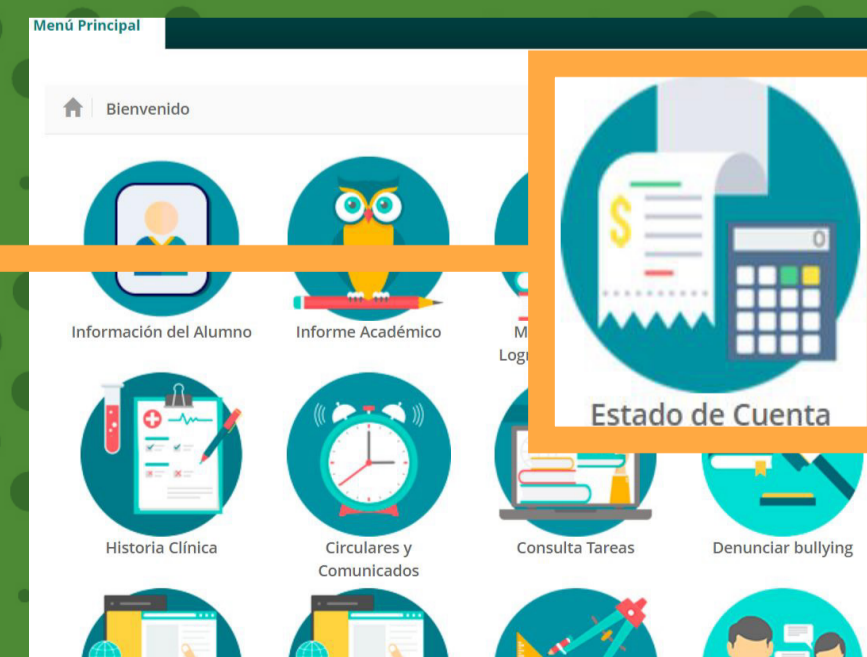

5

Paso

En la Parte inferior encontraras nuestros dos medios de pago

Recibos para pago

 FACTURA AUTOMÁTICA Marzo 2022 de 01-03-2022 a 10-03-2022 TODOS

PDF para descargar el recibo y realizar el pago en las entidades bancarias: Davivienda, Caja Social y Bancolombia.

Link pagos PSE



Botón de link pagos PSE para que realice el pago en línea.

6

Paso

Pago PSE

Diligenciar la información solicitada (paso 5)...

Debes dar click en el botón con el mensaje "EL LINK PARA PAGOS SE GENERO SATISFACTORIAMENTE"

CREAR LINK DE PAGO

Valor a pagar: 484.203
Fecha máxima para pago: 10-03-2022
FACTURA AUTOMÁTICA Marzo 2022

Diligencie por favor, los datos de la persona que va a REALIZAR ESTE PAGO por PSE o tarjeta de crédito.
Una vez culmine el procedimiento será dirigido a esta página para que pueda verificar el estado de la transacción.

Tipo Documento	Número de documento	Apellidos	Nombre
Cédula de ciudadanía	Número de documento	Apellidos	Nombre
Cuenta de correo electrónico	Cuenta de correo electrónico		Número de celular
Cuenta de correo electrónico			Número de celular

Aceptar Cerrar

CREAR LINK DE PAGO

Valor a pagar: 484.203
Fecha máxima para pago: 10-03-2022
FACTURA AUTOMÁTICA Marzo 2022

El link para pago se generó satisfactoriamente

De click aquí para ir a pagar

Una vez culmine el procedimiento será dirigido a esta página para que pueda verificar el estado de la transacción.

CORREO ELECTRÓNICO

1

Paso

Al correo registrado en el proceso de matrícula, los 5 primeros días de cada mes le llegará el estado de cuenta, junto al link de pago, el cual lo redireccionará a las siguientes opciones:

Este es el correo que recibirá cada mes

De: No Responder <noreponder7@colegiosminutodedios.edu.co>
Enviado el: jueves, 3 de marzo de 2022 8:43 a. m.
Para: Pepita Pérez <pepitaperez@colegiosminutodedios.edu.co>
Asunto: RECIBO DE PAGO 2022-03

COLEGIO MINUTO DE DIOS

Estimado padre de familia del estudiante **PEPITO PÉREZ**, se ha generado su factura correspondiente a los costos académicos del período **2022-03**

FACTURA DEL PERÍODO	2022-03
VALOR DE LA FACTURA CON DESCUENTO	1.461.088
SALDO ANTERIOR	0
TOTAL A PAGAR CON DESCUENTO	1.461.088
FECHA LÍMITE DE PAGO	25-03-2022

CÓDIGO DE ESTUDIANTE XXXXXX

GRADO 11-1

ESTADO DE SU OBLIGACION A 30 DEL MES ANTERIOR 0 USTED SE ENCUENTRA AL DÍA, AGRADECEMOS SU PAGO OPORTUNO QUE NOS PERMITE CONTINUAR CON LA OBRA MINUTO DE DIOS
[PUEDE DAR CLICK AQUÍ](#) SI DESEA DESCARGAR EL RECIBO PARA PAGO EN BANCO O REALIZAR SU PAGO POR PSE O TARJETA DE CRÉDITO

Recibos para pago

 FACTURA AUTOMÁTICA Marzo 2022 de 01-03-2022 a 10-03-2022 TODOS

PDF para descargar el recibo y realizar el pago en las entidades bancarias: Davivienda, Caja Social y Bancolombia.

Link pagos PSE



Botón de link pagos PSE para que realice el pago en línea.

2

Paso

Pago PSE

Diligenciar la información solicitada (paso 5)...

Debes dar click en el botón con el mensaje "EL LINK PARA PAGOS SE GENERO SATISFACTORIAMENTE"

CREAR LINK DE PAGO

Valor a pagar: 484.203

Fecha máxima para pago: 10-03-2022

FACTURA AUTOMÁTICA Marzo 2022

Diligencie por favor, los datos de la persona que va a REALIZAR ESTE PAGO por PSE o tarjeta de crédito.

Una vez culmine el procedimiento será dirigido a esta página para que pueda verificar el estado de la transacción.

Tipo Documento	Número de documento	Apellidos	Nombre
Cédula de ciudadanía	Número de documento	Apellidos	Nombre
Cuenta de correo electrónico	Cuenta de correo electrónico		Número de celular
Cuenta de correo electrónico			Número de celular
			Aceptar Cerrar

CREAR LINK DE PAGO

Valor a pagar: 484.203

Fecha máxima para pago: 10-03-2022

FACTURA AUTOMÁTICA Marzo 2022

El link para pago se generó satisfactoriamente

De click aquí para ir a pagar

Una vez culmine el procedimiento será dirigido a esta página para que pueda verificar el estado de la transacción.

CORREO ELECTRÓNICO

1

Paso

Ingresa a la página del Colegio

www.colegioelminutodediosarboledadelcampestre.edu.co



2

Paso

Dar click al módulo estudiantes y padres de familia

<https://intranet.cemid.org/EstudiantesNET/>



CORREO ELECTRÓNICO

2

Paso

Igualmente lo puedes encontrar en este módulo
<https://intranet.cemid.org/EstudiantesNET/>



A screenshot of a web browser displaying the website for 'Colegio El Minuto de Dios Arboleda del Campestre'. The browser address bar shows 'colegioelminutodediosarboledadelcampestre.edu.co'. The website features a navigation menu with 'Inicio', 'Vive tu Colegio', 'Visítanos', and 'Admisiones'. A central banner includes a cartoon penguin mascot and a 'VIVE TU COLEGIO' button. Below this are buttons for 'Cronograma', 'Circulares', 'Lista de útiles', and 'Oracional'. A horizontal menu at the bottom contains several options: 'MÓDULO ESTUDIANTES Y PADRES DE FAMILIA' (highlighted with an orange box), 'CEMID ADMINISTRADORES Y DOCENTES', 'CORREO DOCENTES', 'CEMID VIRTUAL (CURSOS MOODLE)', 'CORREO ESTUDIANTES', and 'PSE'. A search bar at the bottom right asks '¿Cómo podemos ayudarte?'.

3

Paso

Dar click en el botón:

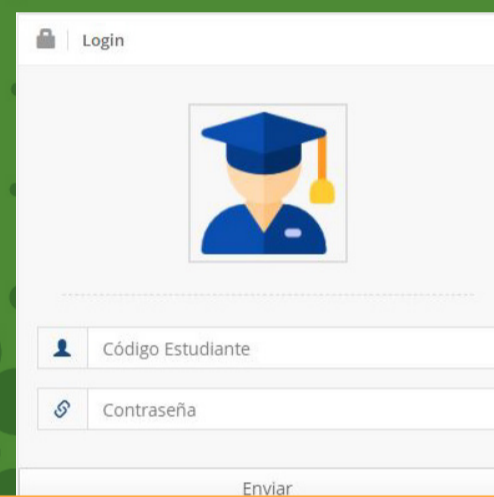

Login

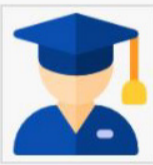

Enviar

¿Olvidó su Contraseña?

4

Paso

Ingresar nombres completos del estudiante (en formato: nombres y apellidos) y el correo electrónico registrado en la plataforma, al dar click en “Enviar”, a su buzón de correo llegará una clave temporal para que ingrese y la cambie en la plataforma.

Recuerde:
Primero nombre y después
apellidos completos

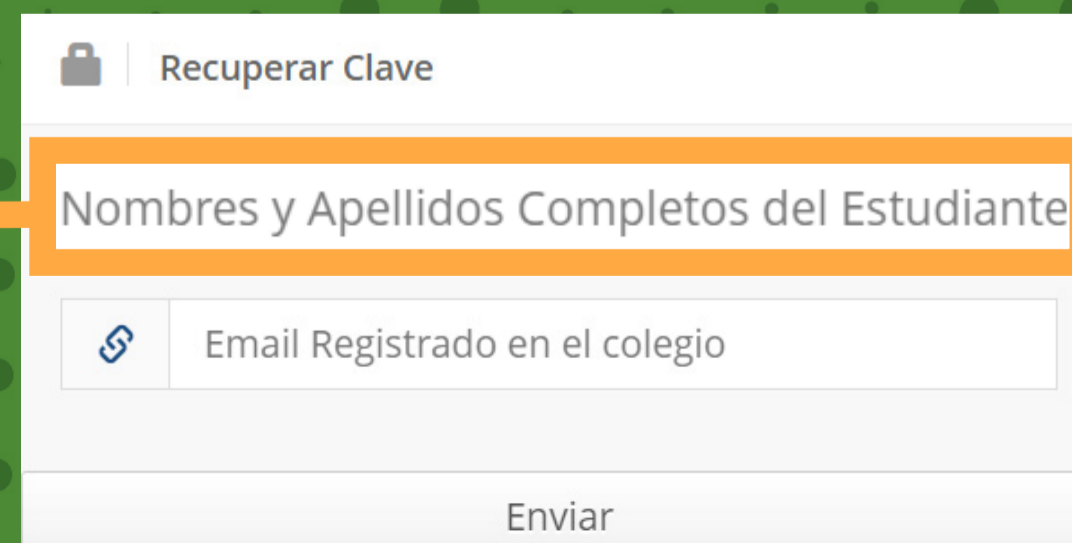

Recuperar Clave

Enviar

5

Paso

Ingrese a su correo registrado, revise la bandeja de entrada o correos no deseados (SPAM). Buscar el correo con el asunto: "SE GENERÓ UNA CLAVE TEMPORAL PARA SU INGRESO".

Estimado padre de familia

Para el ingreso a los módulos con el código **12345678** perteneciente a **NOM. ALUMNO** se generó la siguiente clave temporal **987654** la cual solo va a estar vigente por el día de hoy.

Por favor no olvide [ingresar al módulo de actualización de datos](#) y hacer el cambio de la contraseña.

Cordialmente

CORPORACIÓN EDUCATIVA MINUTO DE DIOS.

6

Paso

Repetir los pasos 1 y 2, e ingresar los datos que le llegaron al correo. Luego de ingresar los datos (Código y Clave temporal), hacer click en el botón "Enviar".

The screenshot shows a login interface with the following elements:

- Header: "Login" with a lock icon.
- Profile icon: A blue graduation cap icon.
- Input field 1: Contains the ID "12345678".
- Input field 2: Contains the temporary key "987456".
- Button: "Enviar" (Send).
- Checkbox: "Soy Estudiante o Padre de Familia." (I am a student or parent).
- Link: "¿Olvidó su Contraseña?" (Forgot your password?).

7

Paso

En la plataforma debe accionar en el botón “Cambiar clave” y seguir los pasos.

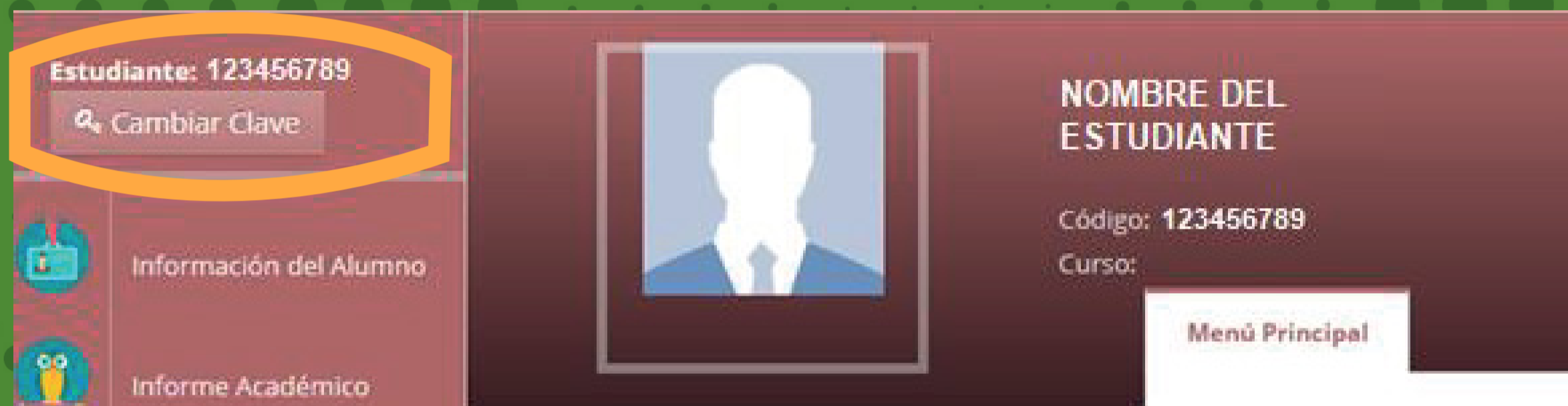

8

Paso

Realizar el cambio de clave, teniendo en cuenta que no exceda los 8 caracteres. Puede incluir letra, números y/o símbolos.

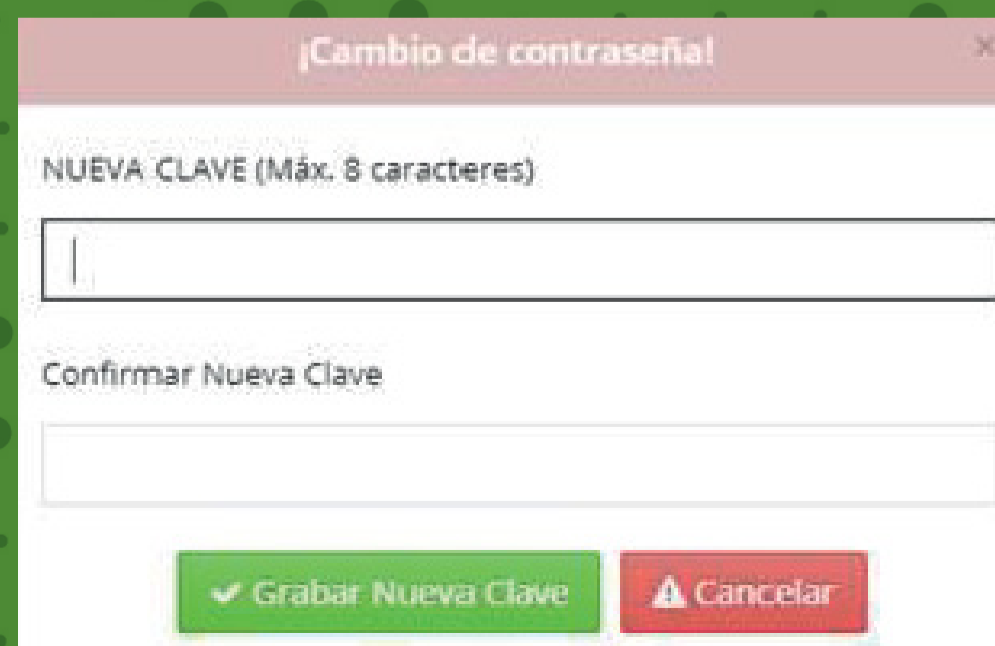
A screenshot of a dialog box titled '¡Cambio de contraseña!'. It contains two input fields: 'NUEVA CLAVE (Máx. 8 caracteres)' and 'Confirmar Nueva Clave'. At the bottom, there are two buttons: a green one with a checkmark labeled 'Grabar Nueva Clave' and a red one with a warning triangle labeled 'Cancelar'.

MEDIO DE CONTACTO

Correo de sistemas:
sistemas@colegiosminutodedios.edu.co

Escanea el código
para ver el video
tutorial



CLICK AQUÍ



Bot 6015933060

