

# COLEGIO EL MINUTO DE DIOS CIUDAD VERDE



Año Escolar: 2024

## Calendario A

Jornada mañana y tarde

Han llegado al lugar donde la felicidad de sus hijos se convertirá en la semilla para transformar el mundo. En este espacio de formación integral, amplias zonas de recreo, aulas especializadas, laboratorios y biblioteca, creemos en la educación con sentido, fundamentada en principios y valores a la luz del evangelio y el desarrollo sostenible.



Contamos con articulación con la  
UNIVERSIDAD MINUTO DE DIOS  
y el SENA

**SOACHA**   
CUNDINAMARCA

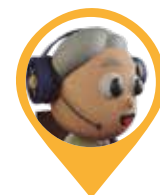

 313 870 4677

 601 593 3050

El COLEGIO EL MINUTO DE DIOS CIUDAD VERDE es una institución educativa de carácter privado, que fundamenta su proyecto educativo en los valores cristianos, humanos cívicos y sociales.



# ROBÓTICA



- RESPONSABILIDAD SOCIAL ESCOLAR**
- PROGRAMAS DE PAZ Y SANA CONVIVENCIA**
- FORMACIÓN EN VALORES**
- AMBIENTES LÚDICOS EN PREESCOLAR**
- ALIANZA CON COLCIENCIAS PROGRAMA ONDAS**  
*Deportivas, Artísticas y Científicas*
- CLUBES DE TALENTOS**
- ARTICULACIÓN CON UNIMINUTO**
- ARTICULACIÓN CON SENA EN CARRERAS TÉCNICAS**
- PASTORAL**

## INFORMACIÓN GENERAL

1. Calendario académico: enero a noviembre de **2024**
2. **Jornada mañana:** 6:10 a.m. a 12:30 p.m.      **Jornada tarde:** 12:30 a.m. a 6:45 p.m.

Ingresar al formulario

**PIN Electrónico**  
\$40.000

1. Realizar registro previo con nuestro agente de admisiones.
2. A su correo electrónico llegará la notificación para realizar el pago.
3. Realizar el pago del PIN por PSE.
4. A su correo llegará la notificación con PIN y clave para diligenciar el formulario.
5. Finalice adjuntando en un solo PDF los documentos solicitados para el proceso en un tiempo limite de 8 días hábiles.

40 ESTUDIANTES POR CURSO

## COSTOS:

1. Tarifas aprobadas para el 2024.

GRADO	MATRÍCULA <small>Total matrícula más otros costos</small>	PENSIÓN	DESCUENTO PAGO OPORTUNO <small>cancelando dentro de los 10 primeros días de cada mes</small>
Transición	\$ 565.000	\$ 351.000	\$ 343.980
1° y 2°	\$ 602.139	\$ 339.425	\$ 332.637
3°	\$ 605.719	\$ 342.647	\$ 335.795
4°	\$ 592.491	\$ 330.741	\$ 324.127
5°	\$ 583.971	\$ 323.074	\$ 316.613
6°	\$ 624.181	\$ 314.263	\$ 307.978
7°, 8° y 9°	\$ 598.573	\$ 291.215	\$ 285.391
10°	\$ 598.277	\$ 290.949	\$ 285.130
11°	\$ 541.896	\$ 240.206	\$ 235.402

## OBSERVACIONES

- Los acudientes y el aspirante reconocen plena autonomía al plantel para admitir o no admitir la solicitud de cupo, sin que la negativa genere responsabilidad a la Institución ni obligatoriedad de informar las razones que motivaron negar el cupo.
- Se anulará el proceso de admisión si los documentos y datos consignados están incompletos, adulterados o falsos.
- No se realizará devolución del costo del formulario si se desiste del proceso o el resultado final es un no admitido.