

# GIMNASIO CAMPESTRE SAN RAFAEL

Año Escolar: 2023-2024

**Calendario B**  
Colegio Campestre

## Reciban un saludo de bendición

Han llegado al lugar donde la felicidad de sus hijos se convertirá en la semilla para transformar el mundo. En este espacio rodeado de montañas verdes, aire puro y contacto constante con la naturaleza creemos en la educación con sentido, fundamentada en principios y valores a luz del evangelio, el desarrollo sostenible y la mentalidad internacional.

Contamos con un equipo de apoyo interdisciplinario compuesto por terapeuta ocupacional y fonoaudióloga



Km. 6 Vía Siberia  
**TENJO**  
CUNDINAMARCA

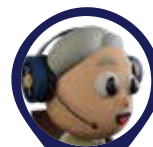

 **322 234 1532**

 **601 593 3060**

Contamos con certificaciones internacionales como lo es el IB (Bachillerato internacional) que desarrolla habilidades, la preparación para la educación superior y la vida profesional. Queremos ciudadanos del mundo, por eso el inglés como segunda lengua certificado a través de Cambridge Assessment complementa el desarrollo integral de nuestros estudiantes.



**BACHILLERATO  
INTERNACIONAL**

Cambridge Assessment  
International Education  
Cambridge International School



## INFORMACIÓN GENERAL

1. Calendario académico: agosto de 2023 a junio del año 2024.
2. Jornada Escolar de 7:30 a.m. a 3:30 p.m.
3. Admisiones para los niveles de: **Preescolar (Pre-Jardín, Jardín y Transición)** y Grupos niveladores de calendario A a B (Pretransición y Preprimero) máximo de 20 estudiantes por aula y en **Básica Primaria**, 30 estudiantes máximo por aula.

## REQUISITOS:

1. Edad cronológica a agosto de 2023:

GRADO	EDAD	GRADO	EDAD
Pre-Jardín	3,5 años a 4,4 años	2° Grado	7,5 años a 8,4 años
Jardín	4,5 años a 5,4 años	3° Grado	8,5 años a 9,4 años
Transición	5,5 años a 6,4 años	4° Grado	9,5 años a 10,4 años
1° Grado	6,5 años a 7,4 años	5° Grado	10,5 años a 11,4 años

PARA LOS DEMÁS GRADOS SÓLO SE EFECTUAN PROCESOS DE ADMISIÓN EN CASOS EXCEPCIONALES

2. Cancelar los costos del proceso de admisión por PSE con previo registro.

**PIN Electrónico \$150.000** El PIN es un código para ingresar a través de nuestra página [www.gimnasiosanrafael.edu.co](http://www.gimnasiosanrafael.edu.co) y diligenciar el formulario según el instructivo anexo a su correo electrónico.

## PROCESO DE ADMISIÓN

1. Diligenciar el formulario de admisiones ingresando a la página web del colegio con el código y clave asignados. La documentación requerida para llevar a cabo el proceso debe ser adjuntada en el formulario en **un solo archivo de PDF**.
2. Citación presencial del estudiante para prueba diagnóstica.
3. Citación a entrevista presencial de padres de familia y estudiante.

### DOCUMENTOS PADRES O ACUDIENTES:

1. Documentos de identidad de los padres y/o acudientes
2. **EMPLEADOS: CERTIFICACIÓN LABORAL** (papelería membreteada y firmada) indicando: tipo de contrato, tiempo de servicio, cargo y salario, con fecha de expedición no mayor a 30 días.
3. **INDEPENDIENTES: CERTIFICACIÓN DE INGRESOS MENSUALES** expedida y firmada por contador, con fecha de expedición no mayor a 30 días. Incluir la tarjeta profesional y cédula de ciudadanía del contador, anexar los 3 últimos extractos bancarios o la planilla de pago de la seguridad social.  
  
PENSIONADOS: Últimos 3 recibos de pago de la pensión.

### DOCUMENTOS ESTUDIANTES:

1. Registro civil sino cuenta con tarjeta de identidad
2. Tarjeta de identidad
3. Bolefín de notas del año en curso
4. Certificado final con notas del grado anteriormente cursado
5. Paz y salvo a la fecha, no mayor a 30 días expedido por el colegio de procedencia

#### ACUDIENTES:

Si la persona que responde por los costos educativos es diferente al padre o madre del aspirante, este debe presentar adicional a los puntos 1, 2, 3 y/o 4 mencionados anteriormente, extrajudio donde acredite la responsabilidad económica de los costos educativos nombrando al aspirante (patria potestad dependiendo el caso)



## PROCESO DE MATRÍCULA

Nuestro departamento de admisiones les notificará el resultado del proceso. Si resulta positivo, proceda a continuar con la cancelación de la matrícula, única manera de garantizar la reserva del cupo.



## TRANSPORTE

- En caso de requerir servicio de transporte, por favor indíquelo antes de iniciar el proceso de admisión para verificar si hay cobertura de ruta en el sector de su residencia.
- El servicio de transporte es contratado directamente con el Gimnasio Campestre San Rafael, donde se ofrece seguridad, responsabilidad en los términos exigidos por las autoridades del transporte, y que los niños serán entregados y recogidos dentro de las instalaciones del colegio.
- El servicio de transporte es opcional; recuerde que este se cobrará junto con la pensión, liquidado en mensualidades anticipadas, y que deberá contratarse directamente con "Servicios Complementarios". No se garantiza la ruta a los estudiantes que no hayan entregado su formato de preinscripción.
- El servicio se prestará siempre y cuando haya inscripciones suficientes para cubrir el cupo de una camioneta hacia el sector solicitado.
- No se garantiza la ruta a los estudiantes que eventualmente estén fuera del radio de acción de las rutas existentes.
- No se presta servicio de medias rutas, ni paraderos diferentes al domicilio sólo ruta completa.
- Para el caso de matrículas extraordinarias, el cupo quedará sujeto a la misma disponibilidad.



## ALIMENTACIÓN

- El Colegio ofrece servicio de alimentación (el cual estará incluido en el recibo de pensión). Este servicio es **MANDATORIO** e incluye 1 refrigerio y el almuerzo.
- Los estudiantes traen de casa el otro refrigerio.
- No se presta el servicio de dietas especiales.

## OBSERVACIONES

Los acudientes y el aspirante reconocen plena autonomía al plantel para admitir o no admitir la solicitud de cupo, sin que la negativa genere responsabilidad a la Institución ni obligatoriedad de informar las razones que motivaron negar el cupo, ya que se trata de un proceso que involucra informes de todos los funcionarios que tuvieron contacto con el menor y con los adultos responsables de su formación, junto con la documentación solicitada.

El proceso de admisión solo podrá iniciarse y concluirse cuando se haya presentado toda la documentación COMPLETA indicada en esta circular

**Al iniciar el proceso de admisión, los padres de familia y/o acudientes, reconocen y aceptan la información indicada en esta Directriz**

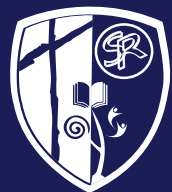

## COSTOS EDUCATIVOS

Apreciadas familias:

A continuación presentamos los costos **actuales**, y las tarifas vigentes para el año escolar **2023-2024**

CONCEPTOS	PRE JARDÍN INGRESO AGOSTO	JARDÍN	PRETRANS INGRESO ENERO	TRANSICIÓN	PREPRIMERO INGRESO ENERO	1°	2°	3°	4°	5°
MATRÍCULA	\$ 2.132.926	\$ 2.132.926	\$ 1.052.039	\$ 2.104.077	\$ 1.052.039	\$ 2.104.077	\$ 2.104.077	\$ 2.104.077	\$ 2.104.077	\$ 2.104.077
Agenda Escolar - Guías escolares - Publicaciones Martes de prueba (1° a 5°) - Prueba Cambridge (5°)	\$ 108.522	\$ 108.522	\$ 108.522	\$ 108.522	\$ 108.522	\$ 156.313	\$ 156.313	\$ 156.313	\$ 156.313	\$ 156.313
Sistematización - Plataforma Desarrollo INF - Curso Virtual Inglés - Seguro estudiantil	\$ 129.635	\$ 129.635	\$ 129.635	\$ 129.635	\$ 129.635	\$ 219.244	\$ 219.244	\$ 219.244	\$ 219.244	\$ 219.244
<b>TOTAL MATRÍCULA</b>	<b>\$ 2.371.083</b>	<b>\$ 2.371.083</b>	<b>\$ 1.290.196</b>	<b>\$ 2.342.234</b>	<b>\$ 1.290.196</b>	<b>\$ 2.479.634</b>	<b>\$ 2.479.634</b>	<b>\$ 2.479.634</b>	<b>\$ 2.479.634</b>	<b>\$ 2.479.634</b>

PENSIÓN	\$ 1.919.633	\$ 1.919.633	\$ 1.893.669	\$ 1.893.669	\$ 1.893.669	\$ 1.893.669	\$ 1.893.669	\$ 1.893.669	\$ 1.893.669	\$ 1.893.669
ALIMENTACIÓN	\$ 458.942	\$ 458.942	\$ 458.942	\$ 458.942	\$ 458.942	\$ 458.942	\$ 458.942	\$ 458.942	\$ 458.942	\$ 458.942
TRANSPORTE (opcional)	\$ 547.200	\$ 547.200	\$ 547.200	\$ 547.200	\$ 547.200	\$ 547.200	\$ 547.200	\$ 547.200	\$ 547.200	\$ 547.200
CAMBRIDGE - MEMBRESÍA IBO						\$ 23.896	\$ 23.896	\$ 23.896	\$ 23.896	\$ 23.896
<b>TOTAL MENSUAL</b>	<b>\$ 2.925.775</b>	<b>\$ 2.925.775</b>	<b>\$ 2.899.811</b>	<b>\$ 2.899.811</b>	<b>\$ 2.899.811</b>	<b>\$ 2.923.707</b>	<b>\$ 2.923.707</b>	<b>\$ 2.923.707</b>	<b>\$ 2.923.707</b>	<b>\$ 2.923.707</b>

Tenga presente que el concepto de matrícula para el ingreso a Pre jardín en el mes de enero correspondera a **\$ 1.304.620**

Para tener en cuenta:

- o Matrícula SIN BONO
- o Por pago oportuno, cancelando dentro de los 10 primeros días de cada mes, recibe 13,5% de descuento en la PENSIÓN, después del día 11 debe cancelar la tarifa plena.
- o Para el caso de hermanos, se otorga un descuento adicional del 6% para cada uno sobre el valor de la pensión. Este descuento aplica mientras los estudiantes se encuentren en el colegio simultáneamente.
- El servicio de transporte es opcional y la tarifa aquí indicada es la máxima, la misma tendrá una variación dependiendo del sector.
- o Recuerde que el seguro estudiantil es voluntario. Se cobrará en matrícula, si no desea tomarlo puede solicitar la devolución del dinero.
- Las guías escolares se dividen en tres costos

Pre-Escolar: matrícula \$83.635 y dos cuotas de \$ 56.560 c/u en oct 2023 y enero 2024

1° a 9°: matrícula \$71.687 y dos cuotas de \$ 56.560 c/u en oct 2023 y enero 2024

- o Los programas Internacionales (Bachillerato Internacional IB y Cambridge) son mandatorios (no opcionales)
- o A partir de grado 6° se cancela una mensualidad correspondiente al programa de Bachillerato Internacional. En primaria y bachillerato se cancela una mensualidad correspondiente a los programas Internacionales (IBO y Cambridge).

