



CORPORACIÓN EDUCATIVA
MINUTO DE DIOS

INFORME DE GESTIÓN



2021





• “Nada regresa. Todo es nuevo y bello. Cada minuto es distinto y nunca retorna. Continuamente tenemos la visita de algo nuevo, desconocido, fresco y es el instante que nos llega. Continuamente nos despedimos también, para siempre, de algo que nos fue amado y es el momento que pasó.”



• Siervo de Dios Rafael García Herreros



CORPORACIÓN EDUCATIVA
MINUTO DE DIOS



CORPORACIÓN EDUCATIVA
MINUTO DE DIOS

CEMID ESTRATÉGICA



CORPORACIÓN EDUCATIVA
MINUTO DE DIOS

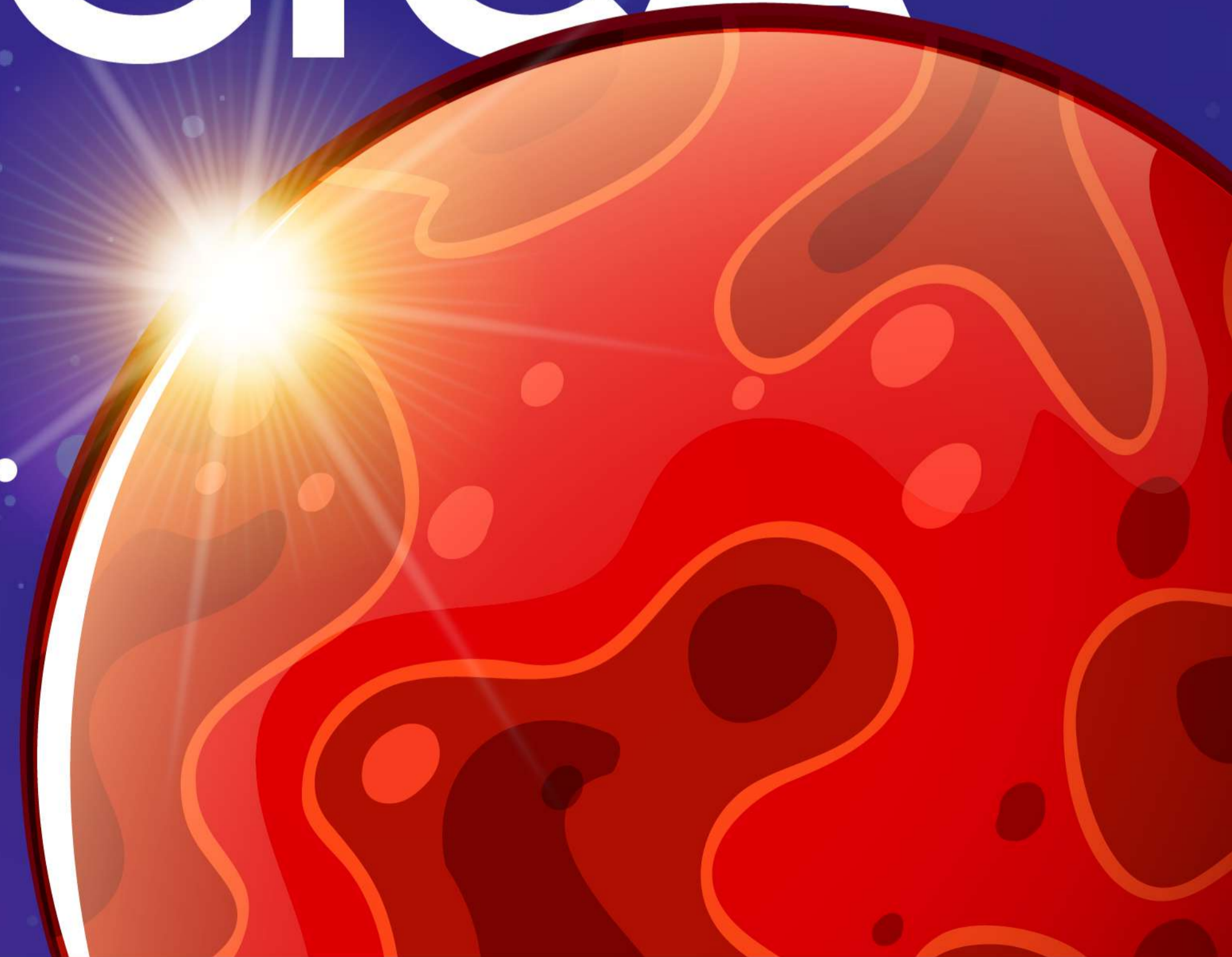

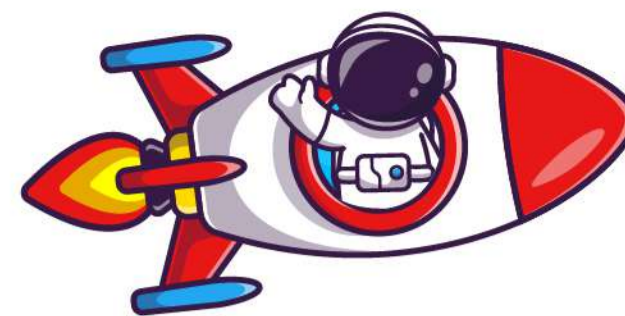

PRESENCIA NACIONAL

30.294

POBLACIÓN ATENDIDA
A NIVEL NACIONAL

37.450 OTROS PROGRAMAS

22.894

POBLACIÓN
ESCOLARIZADA

7.400

POBLACIÓN
NO ESCOLARIZADA

16

CIUDADES
DEL PAÍS

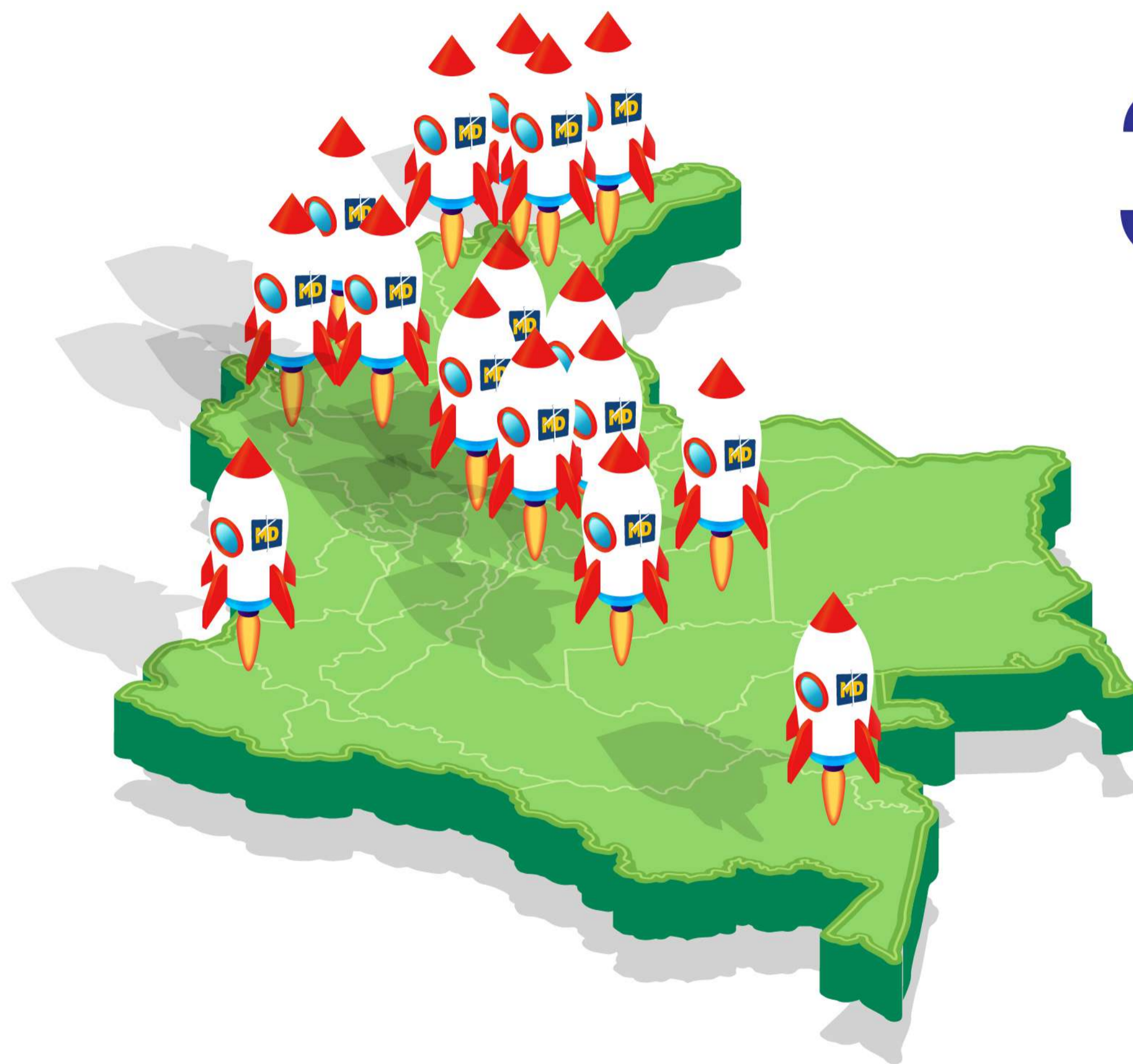

PRESENCIA NACIONAL

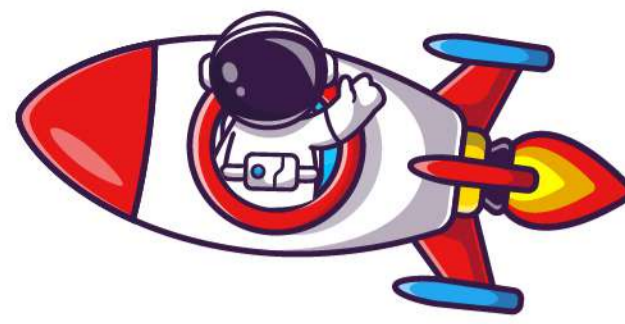

21.704	Colegios
699	Hogares Infantiles
445	CDI
46	Fundación Instituto Cristiano de San Pablo
37.450	Fundación Rafael Pombo
1.400	Fundación Concordia y Libertad
6.000	Programa de Extensión - Mundo Sacúdete

10	Departamentos
16	Ciudades/Municipios
35	Instituciones
9	Privadas
10	En Concesión
4	En Administración
6	Hogares Infantiles
2	CDI
3	Fundaciones
1	Programa de Extensión

67.744

**TOTAL POBLACIÓN
IMPACTADA**

- Fundación Instituto Cristiano de San Pablo
- Fundación Rafael Pombo
- Fundación Concordia y Libertad

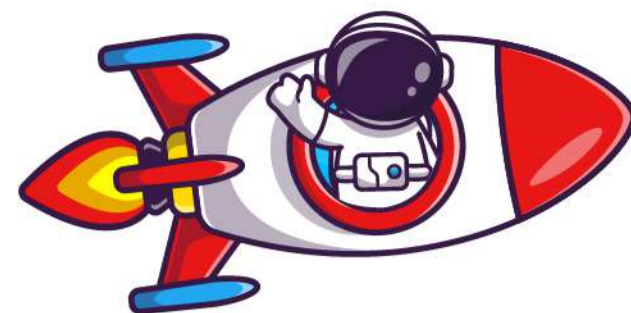

PRESENCIA NACIONAL

Colegio	Tipo de Institución	Ubicación en el País	Total Atendidos 2021
Colegio El Minuto de Dios	Privada	Bogotá	1648
Ateneo Juan Eudes	Privada	Bogotá	88
Colegio El Minuto de Dios Siglo XXI	Privada	Bogotá	620
Colegio EL Minuto de Dios Ciudad Verde	Privada	Soacha	2252
Gimnasio Campestre San Rafael	Privada	Tenjo	437
Gimnasio Moderno Santa Bárbara	Privada	Tabio	244
Liceo Hacienda Casablanca	Privada	Madrid	523
Monseñor Victor Tamayo	Privada	Barranquilla	160
Colegio Cristo Rey Minuto de Dios	Privada	Leticia	236
Cooperativo Nocturno Minuto de Dios	Administración	Bogotá	137
ICTA	Administración	Subachoque	142
Fundación Formemos	Administración	Tena	153
FEIEB	Administración	Barú	528



PRESENCIA NACIONAL

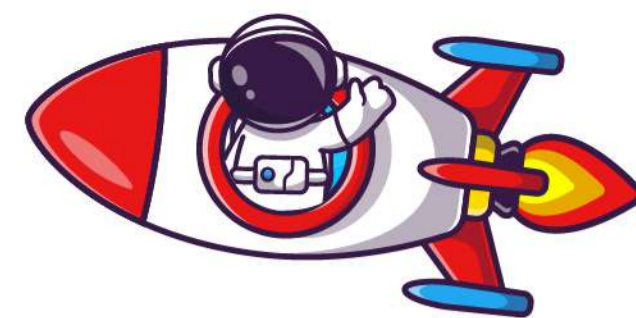

Colegio	Tipo de Institución	Ubicación en el País	Total Atendidos 2021
Nueva Roma IED	Concesión	Bogotá	1282
Liceo Mayor de Soacha	Concesión	Soacha	1494
Liceo Mayor de Villavicencio	Concesión	Villavicencio	1540
I.T. Rafael García Herreros	Concesión	Bucaramanga	1416
I.E. Café Madrid	Concesión	Bucaramanga	1655
I.E. Mayor de Valledupar	Concesión	Valledupar	1464
I.E. Rosedal Cartagena	Concesión	Cartagena	1495
Liceo Mayor de Soledad	Concesión	Soledad	1521
I.E Mundo Feliz de Galapa	Concesión	Galapa	1280
I.E. Liceo San Andrés de Tumaco	Concesión	Tumaco	1407

21.704 Total Estudiantes atendidos en colegios

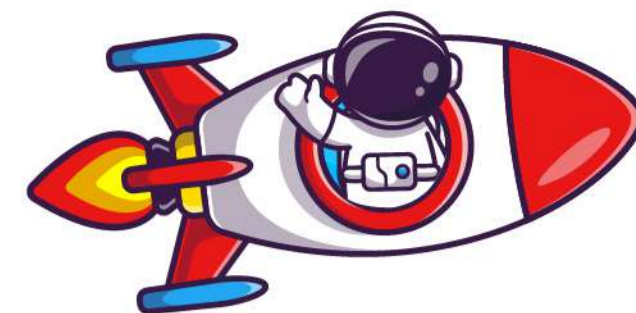

COBERTURA 2021

Fundación Concordia y Libertad 1400
Programa de Extensión 6000
-Mundo Sacudete

7.400

Fundación Rafael Pombo 37.450

37.450

Fundación Instituto Cristiano de San Pablo 46

46

H.I. La Cabaña	94
H.I. Rafael García Herreros	152
H.I. Nazareth	127
H.I. Semillitas	152
H.I. Caritas	62
H.I. Laureles	112

699

CDI Coprogreso 200
CDI Aprobi 245

445

LÍNEAS DE ACCIÓN

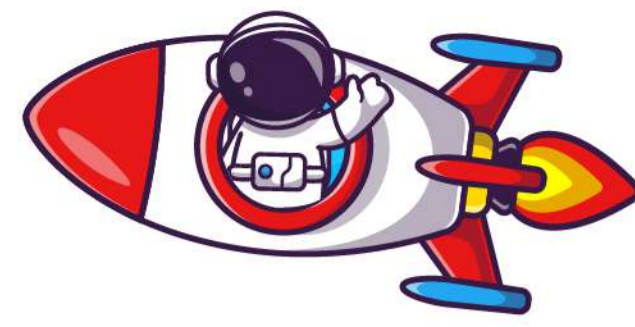

- Atención a la primera infancia (Jardines Infantiles y CDI)
- Educación preescolar, básica y media académica
- Bachillerato internacional
- Educación media técnica
- Nivelación y avance
- Modelos de educación flexible (Por ciclos)
- Educación para la Ciudadanía Global (ECG)
- Internados
- Fomento de la lectura y la creatividad





**CORPORACIÓN EDUCATIVA
MINUTO DE DIOS**



CEMID ACADÉMICA

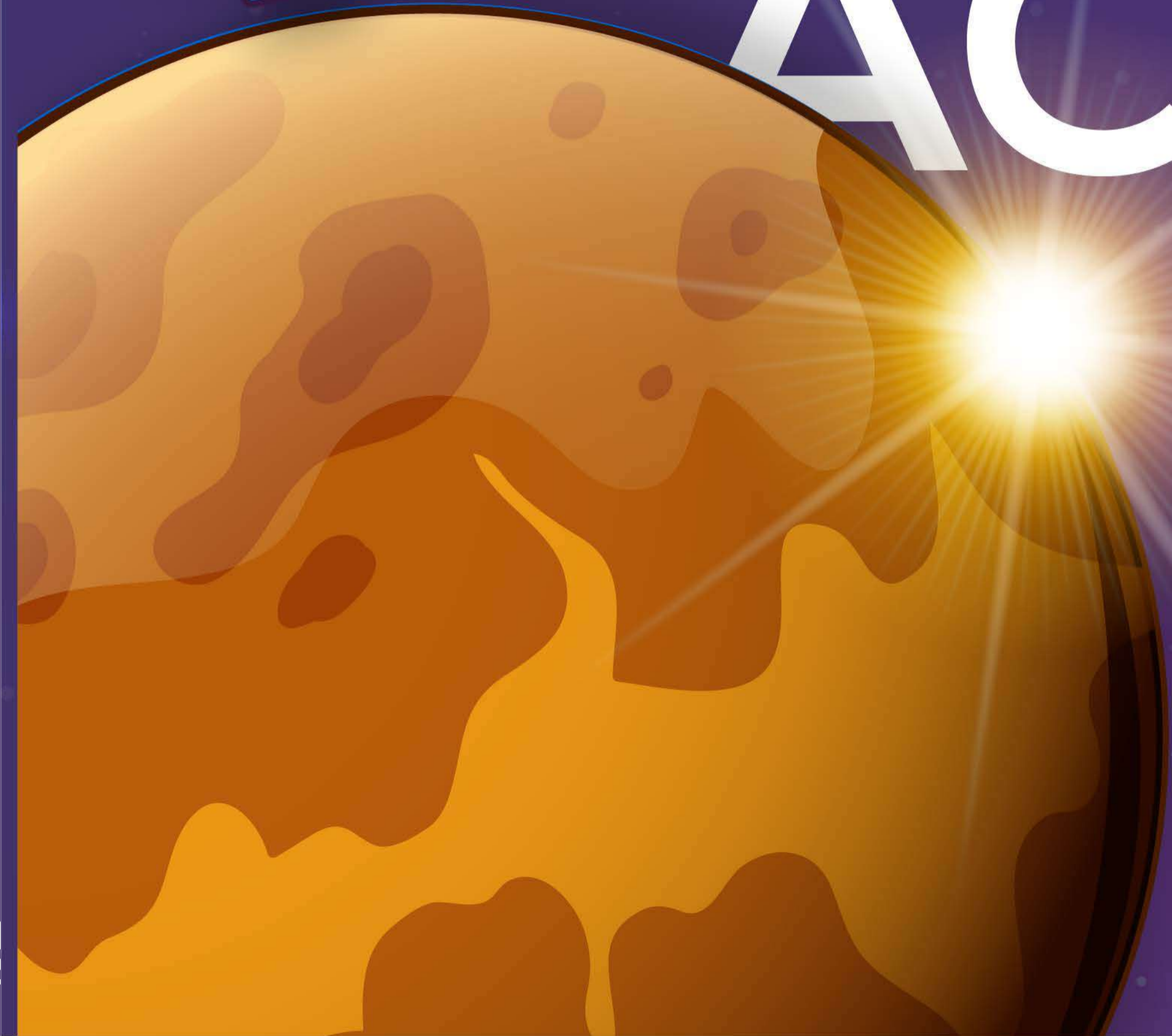

CORPORACIÓN EDUCATIVA
MINUTO DE DIOS

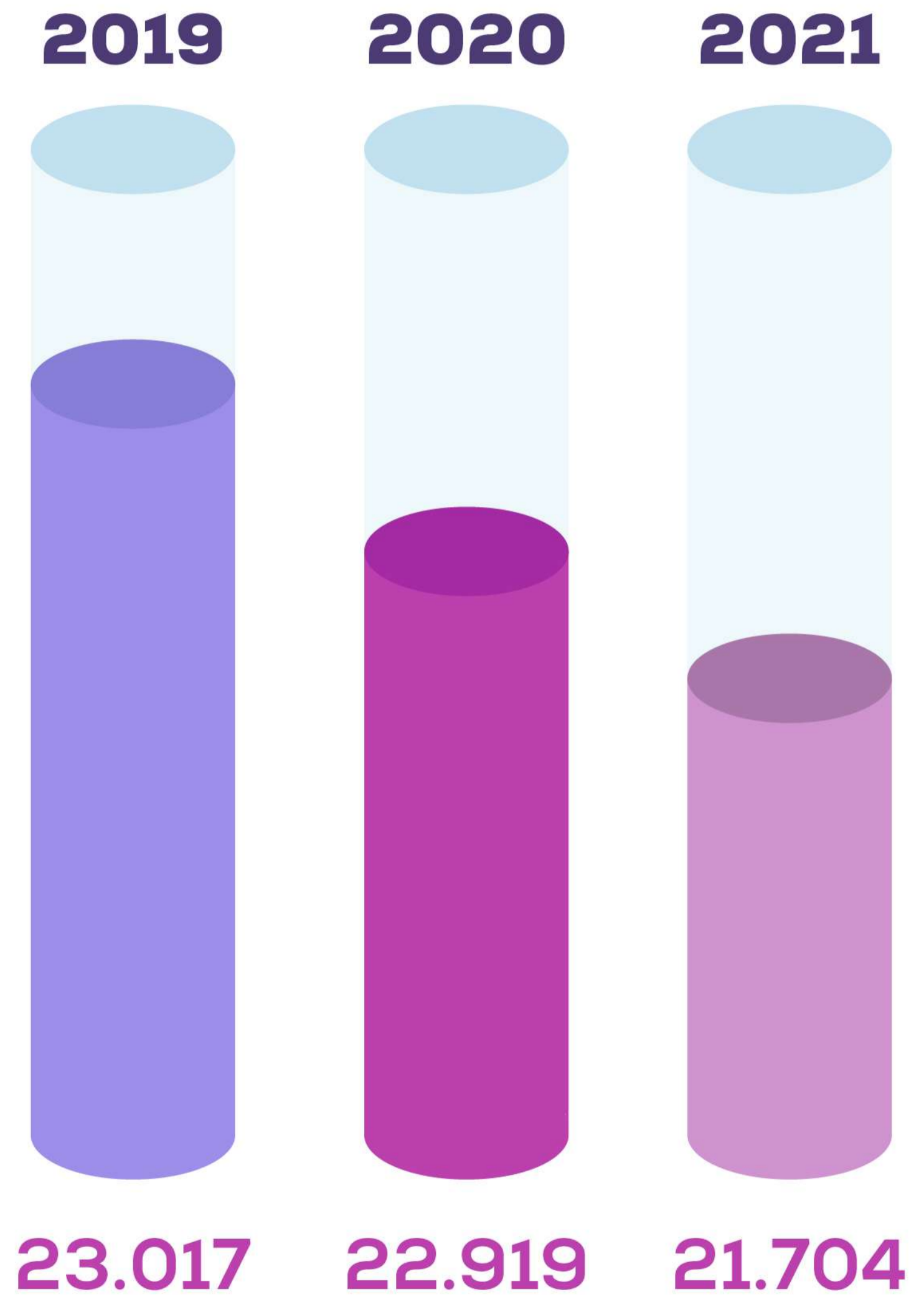

ESTUDIANTES COLEGIOS MINUTO DE DIOS

2019 - 2021

Estudiantes matriculados en colegios, sin contar CDI, HI y San Pablo

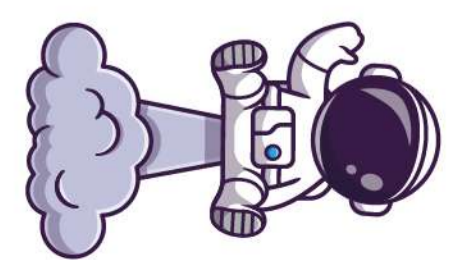

NÚMERO DE ESTUDIANTES POR INSTITUCIÓN 2019 A 2021

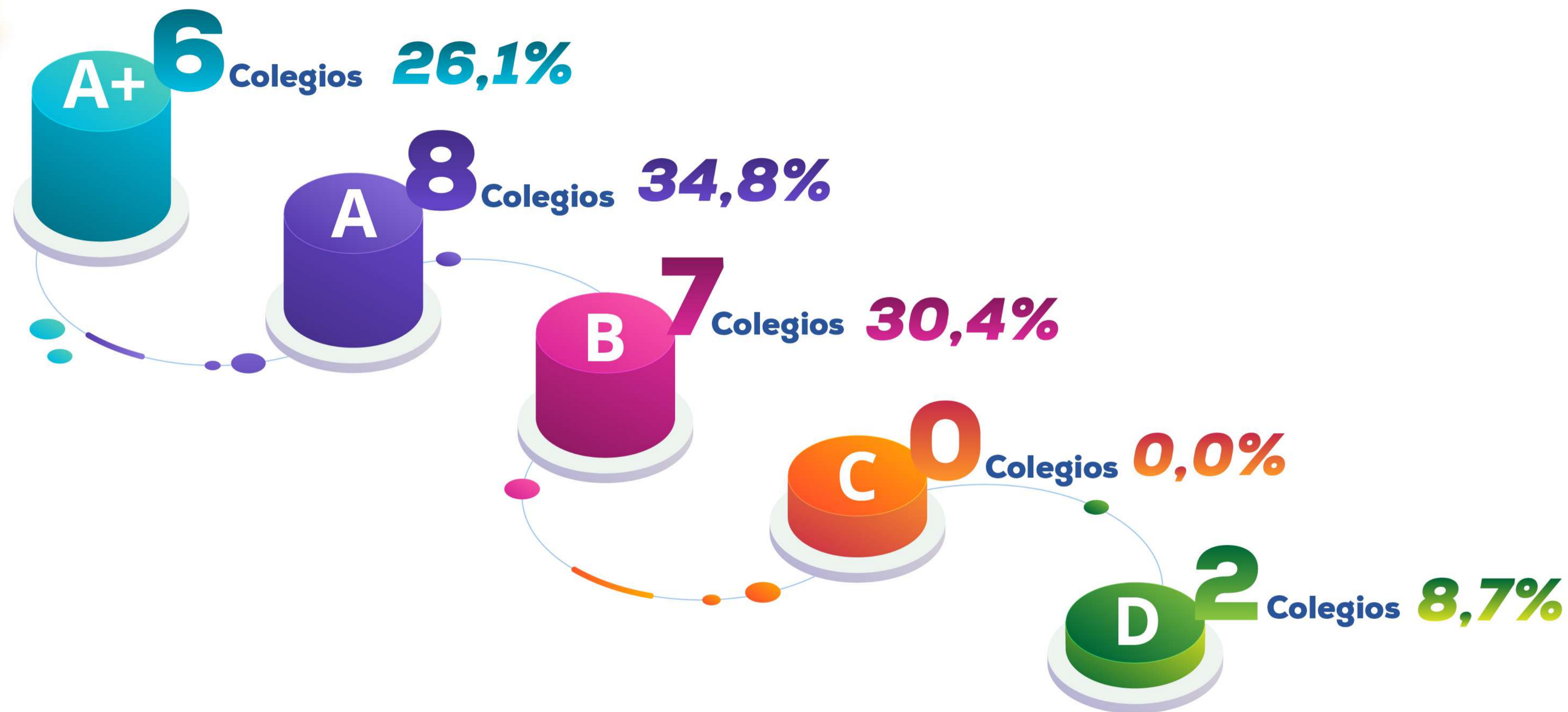

RESUMEN CLASIFICACIONES CEMID 2021

El año 2021 cierra con una gestión académica que permite tener a 21 de los 23 colegios ubicados en las categorías de mejor desempeño a nivel nacional.

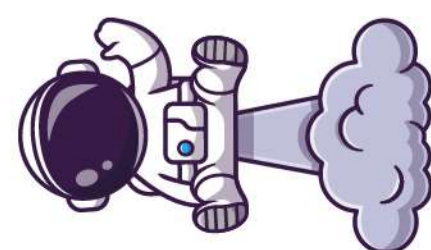

COLEGIO

N° DE
BACHILLERES

Ateneo Juan Eudes

41

Colegio El Minuto de Dios

219

Colegio El Minuto de Dios Siglo XXI

39

Nueva Roma I.E.D.

136

Colegio Cooperativo Minuto De Dios

33

Institución Educativa Liceo Mayor de Soacha

98

Colegio El Minuto de Dios Ciudad Verde

163

Gimnasio Campestre San Rafael

47

Gimnasio Moderno Santa Bárbara

32

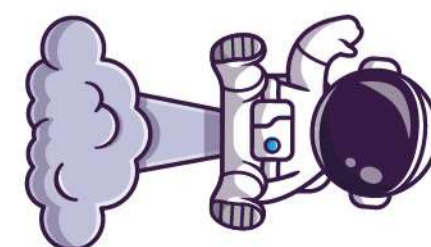
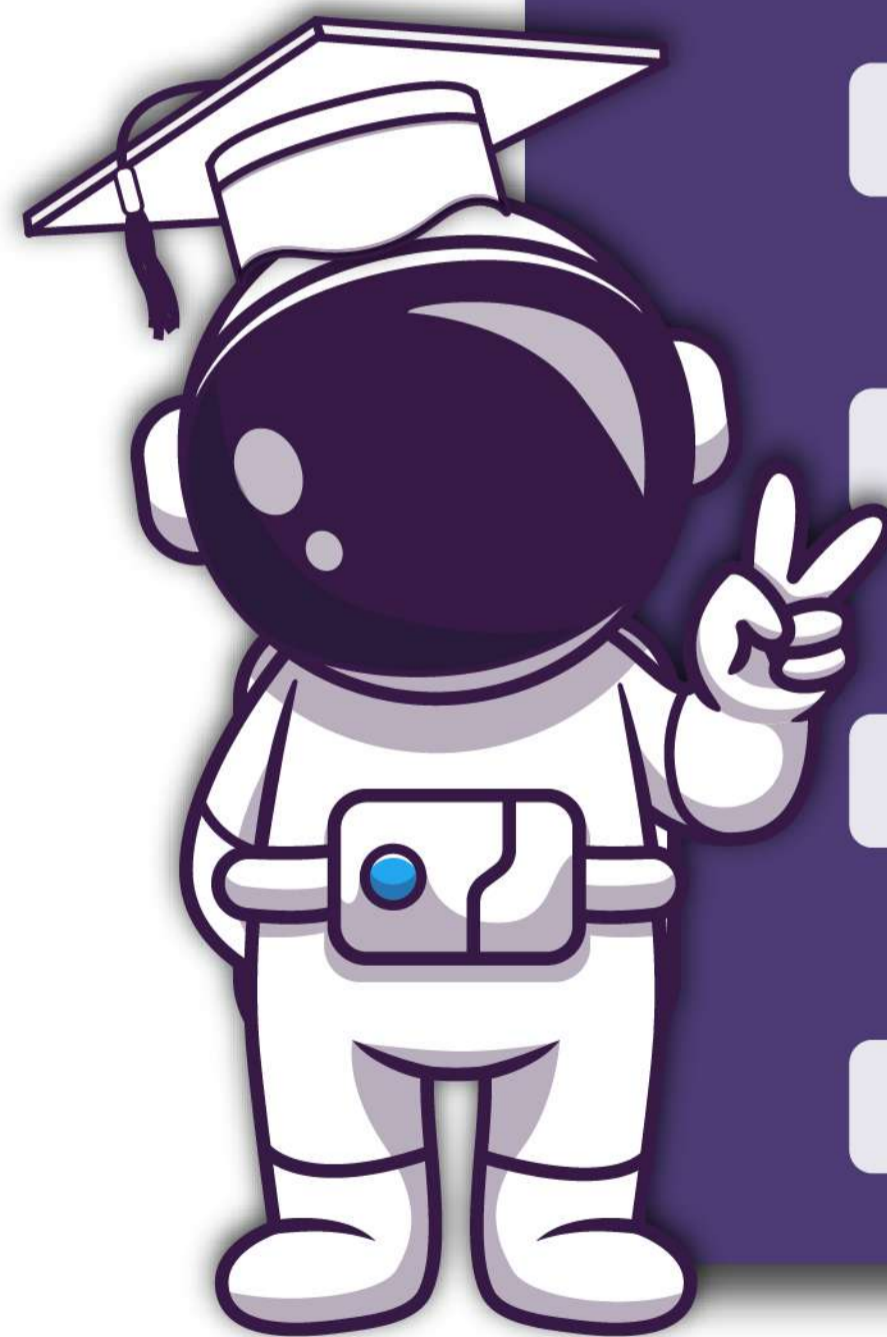
**BACHILLERES GRADUADOS**

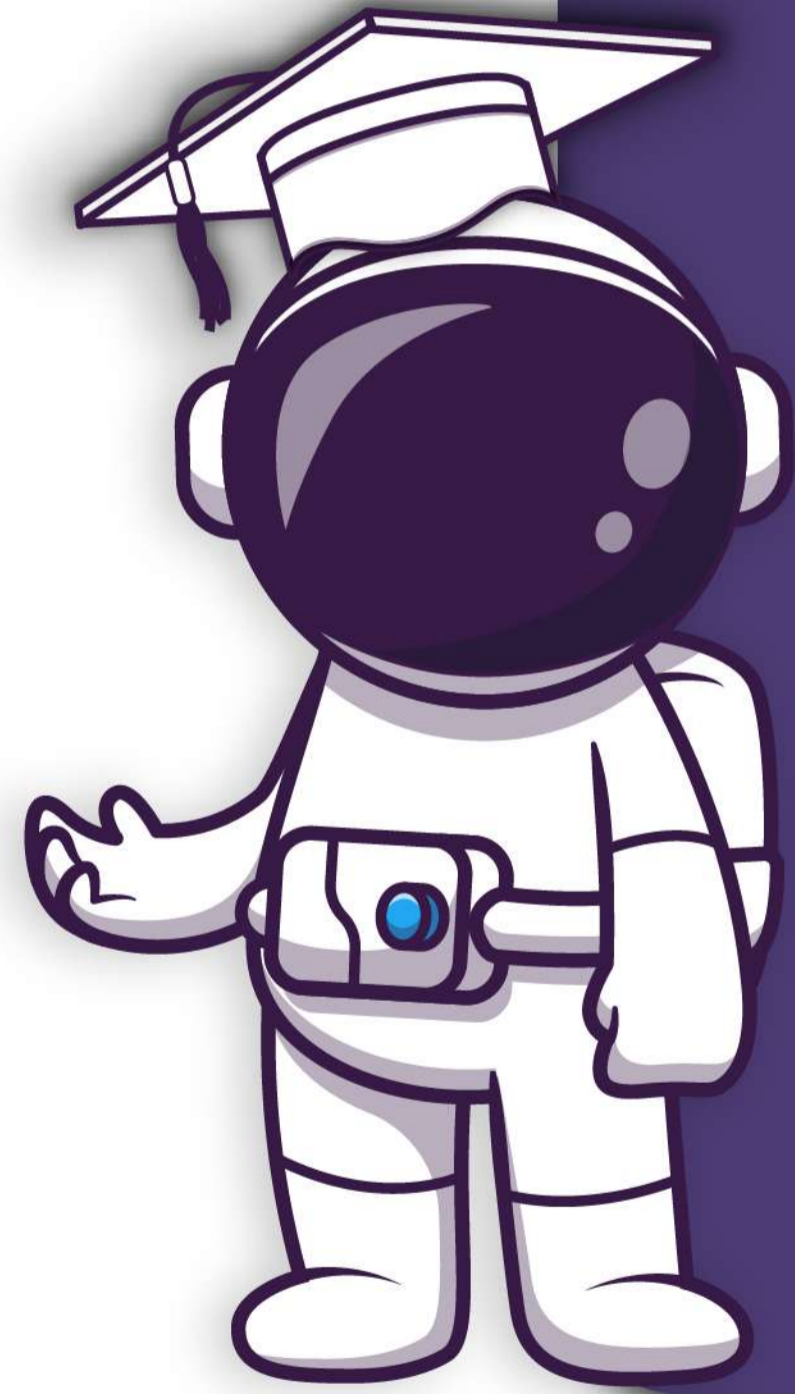

COLEGIO	N° DE BACHILLERES
Liceo Hacienda Casablanca	33
ICTA	33
Colegio Monseñor Victor Tamayo	25
Institución Educativa Rosedal	95
Fundación Educativa Instituto Ecológico Barbacoas – FEIEB	29
Institución Educativa Mayor de Valledupar Cesar Pompeyo Mendoza	112
Institución Educativa Liceo Mayor de Soledad Rafael U. Lafaurie Rivera	111

BACHILLERES GRADUADOS

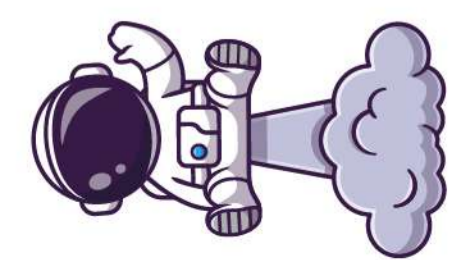

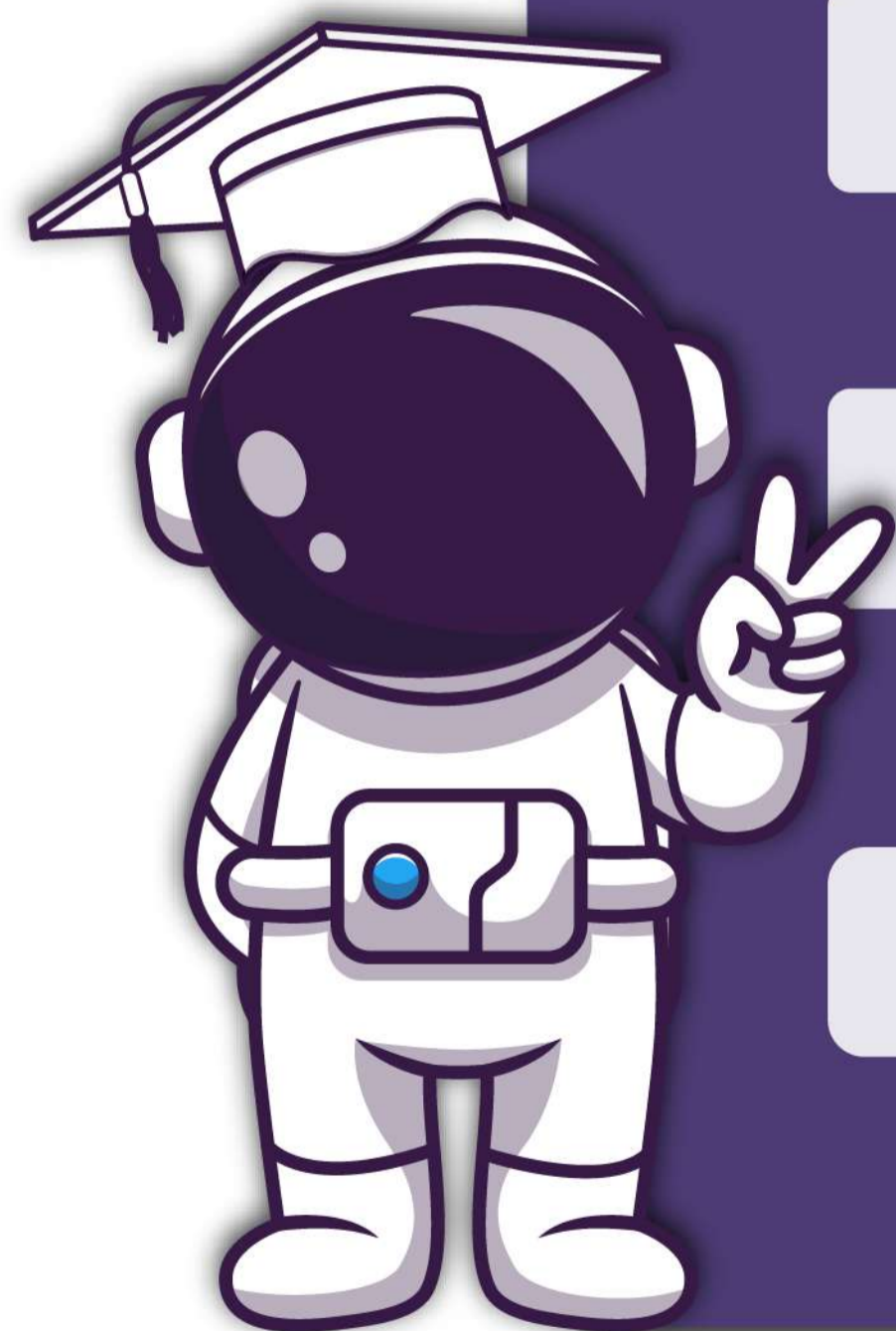

COLEGIO	N° DE BACHILLERES
Institución Educativa Mundo Feliz de Galapa	27
I.E. Liceo Mayor de Villavicencio Jaime Triana Restrepo	117
Colegio Café Madrid	82
Institución Educativa Técnico Rafael García Herreros	102
Liceo San Andrés de Tumaco	63
Colegio Cristo Rey Minuto de Dios Leticia	17
Centro Campesino de Formación Nuestra Señora de La Esperanza – Fundación Formemos	1

TOTAL DE BACHILLERES 2021: 1655

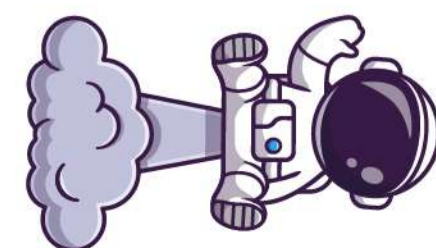

BACHILLERES GRADUADOS

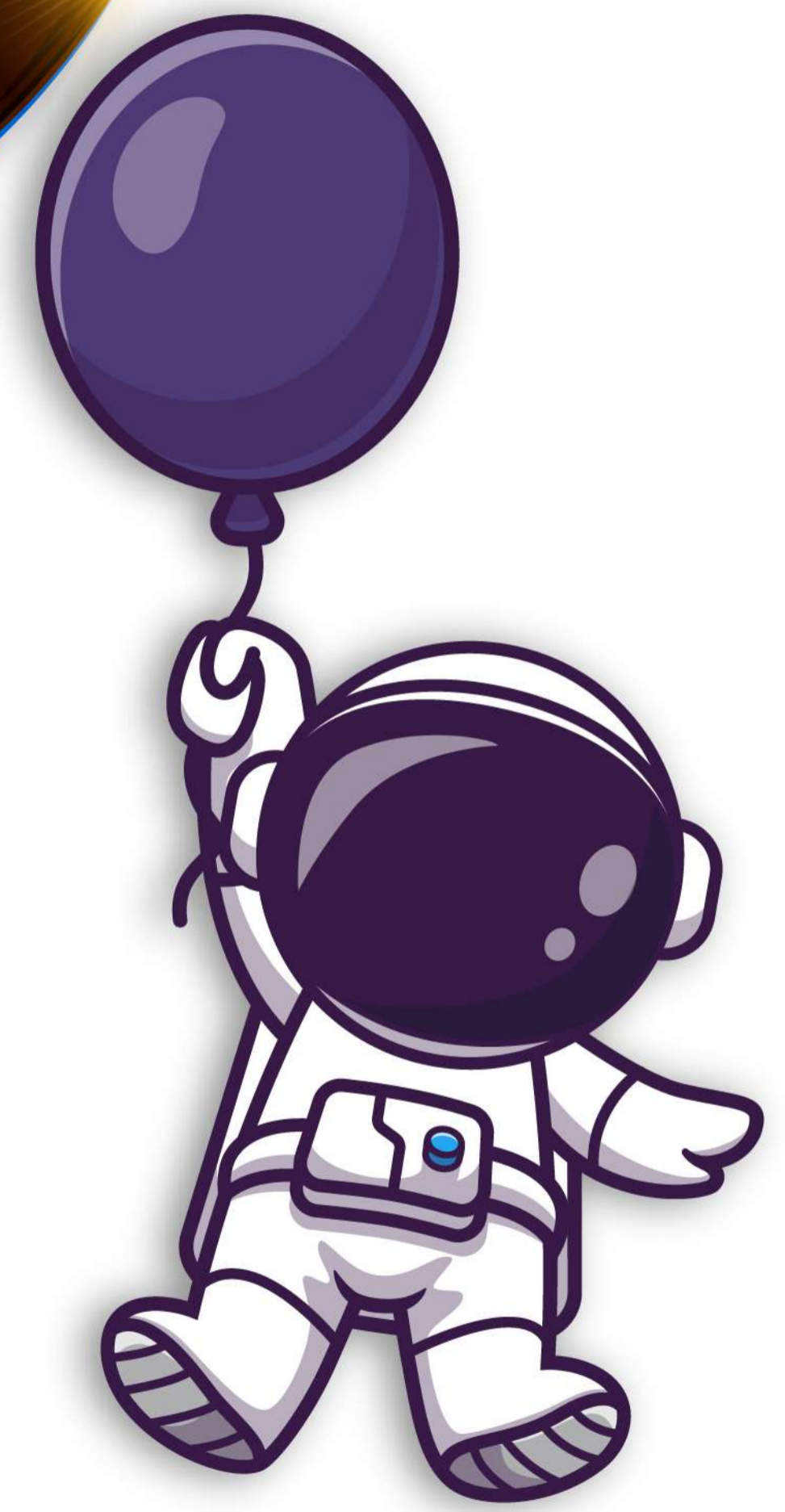
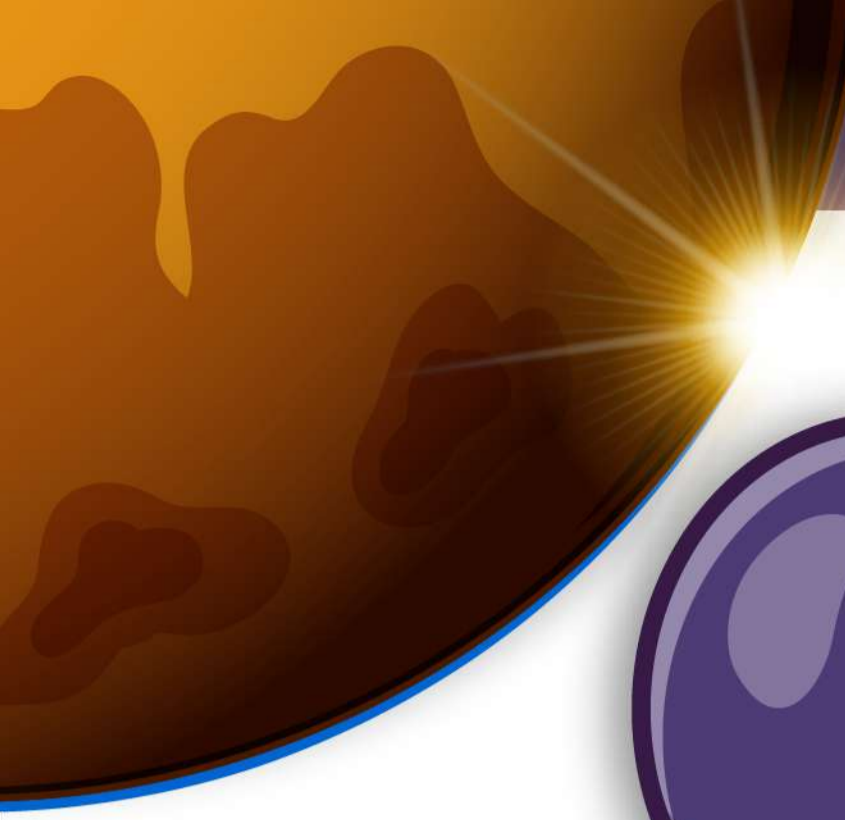

**ESTUDIANTES
BENEFICIADOS**



**COSTOS
ASUMIDOS**

\$ 795.287.875

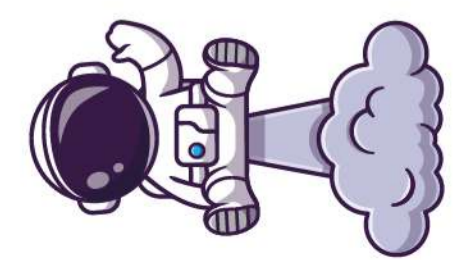

1023
Participantes



**DOCENTES, DIRECTIVOS
Y PERSONAL DE APOYO**

Capacitación a Hogares y CDI

359 hrs a 100 personas

Capacitaciones en SST

3080 horas de capacitación durante el año 2021

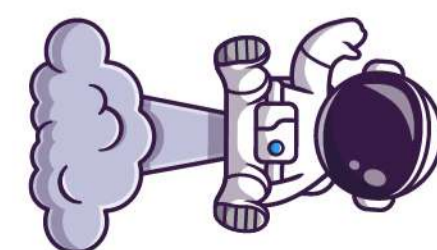

**CAPACITACIÓN A DOCENTES,
DIRECTIVOS Y PERSONAL**



CAPACITACIÓN DOCENTE (MOODLE)

21 Sesiones
58 Horas
899 Docentes Capacitados

- Líneas:
1. Aprendizajes y desarrollo del pesamiento
 - 2.2 Estrategia para el desarrollo y la formación Integral EDFI
 - 3.3 Innovación Educativa en la práctica docente
 4. Profundización Institucional



ENCUENTRO DE DIRECTIVOS

3 días
24 Horas
71 Directivos Capacitados

- Líneas:
1. Competencias transversales
 2. Competencias Socioemocionales
 3. Convivencia
 4. STEM
 5. Competencias del Siglo XXI



CAPACITACIÓN COORDINADORES

7 cursos
25 Horas Certificadas
23 Coordinadores Capacitados

- Líneas:
1. Competencias específicas
 2. Competencias trasnversales
 3. Herramientas Digitales

CAPACITACIÓN A DOCENTES, DIRECTIVOS Y PERSONAL

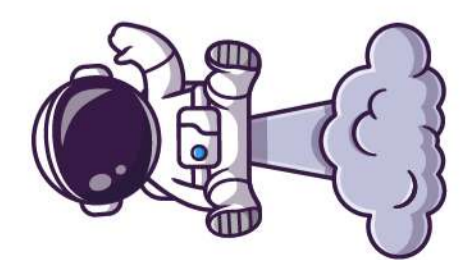



Aprendizajes y desarrollo del pensamiento

- Competencias específicas del área
- Competencias transversales PRENPE
- Evaluación formativa virtual y presencial
- Desarrollo del pensamiento en el aula
- Metacognición
- Trabajo Colaborativo virtual y presencial

1

Estrategia para el desarrollo de la formación Integral EDFI

- Competencias Socioemocionales
- Mi colegio es territorio de paz y sana convivencia
- Responsabilidad social escolar
- Enfermería - salud y cuidado
- Pastoral Educativa
- Valores

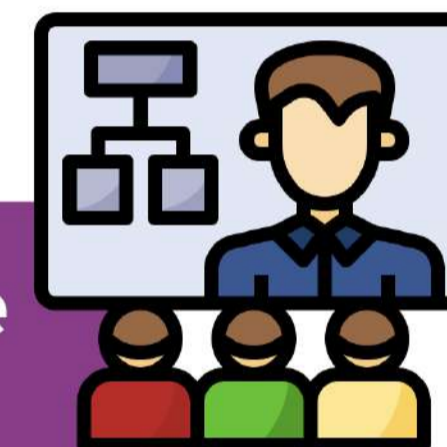

2

LÍNEAS DE CAPACITACIÓN

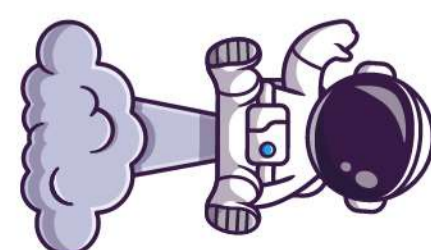

CAPACITACIÓN A DOCENTES, DIRECTIVOS Y PERSONAL

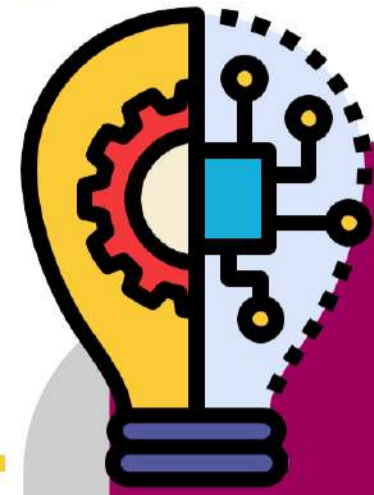

Innovación Educativa

3

- Plataformas Educativas
- Herramientas Digitales
- Metodologías activas de aprendizaje

Profundización Institucional

4

- Profundización Institucional

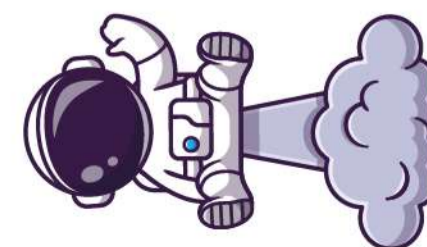

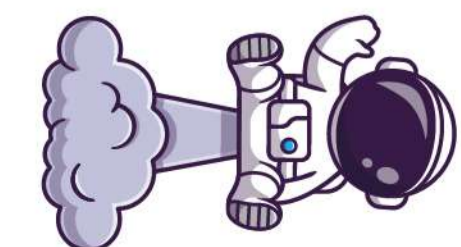

**RECURSOS EMPLEADOS
PARA CAPACITACIONES**



**BACHILLERATO
INTERNACIONAL**



**Cambridge Assessment
International Education**

Cambridge International School

**Tipo de
Capacitación**

**Enfoques de enseñanza
del IB didáctica del IB**

**Desarrollo profesional
bilingüe**

Sesiones

10

8

Horas

80

20

**Docentes
Capacitados**

10

40

**CAPACITACIÓN EXTERNA
IB Y CAMBRIDGE**

Participación en 154 eventos.

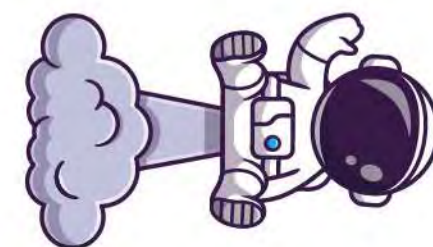

ROBÓTICA E INNOVACIÓN



Colegio Café Madrid

*Nacional First Lego League
Temporada Replay 2021*

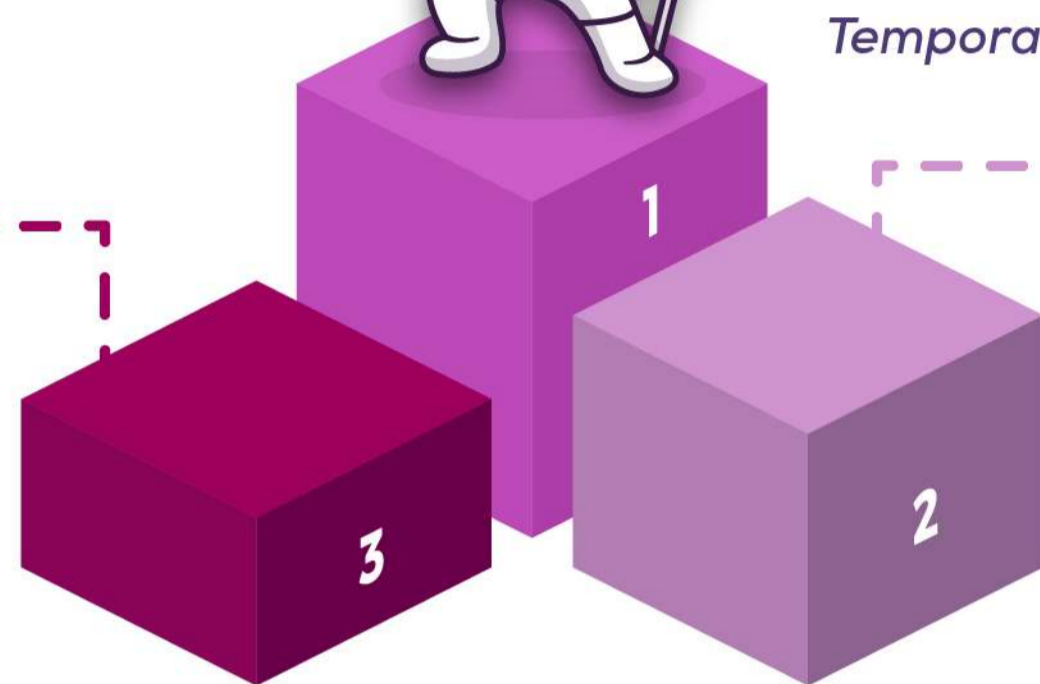

**Gimnasio Campestre
San Rafael**

WRO World Robot Olympiad

**Colegio El Minuto
de Dios**

Ropfest 2021

NACIONAL

**Colegio El Minuto de Dios
Siglo XXI**

*Torneo MisionX radio controlado
VNC Uniminuto Virtual*

**Gimnasio Campestre
San Rafael**

World Robot Olympiad, temporada 2021

ROBÓTICA E INNOVACIÓN

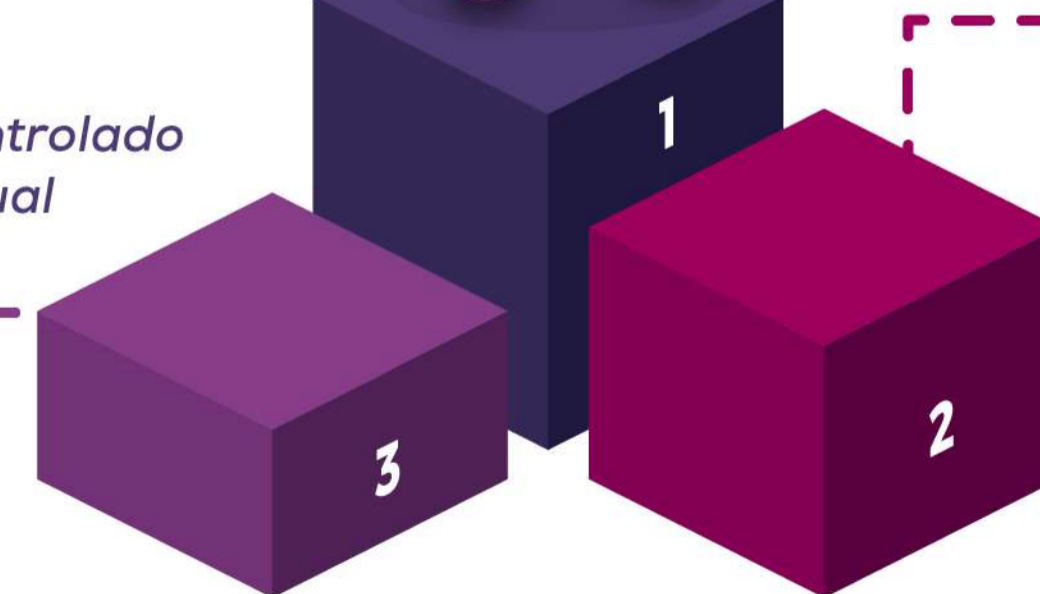
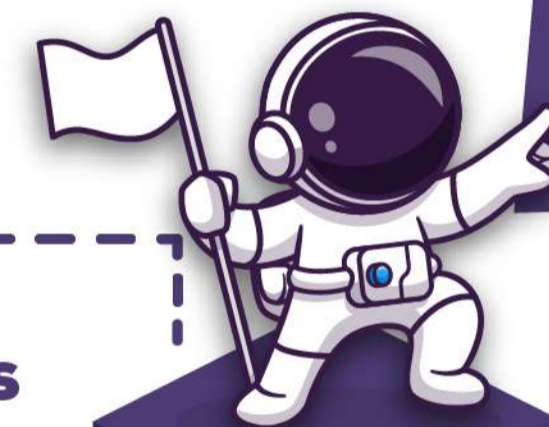

ICTA

*Feria Internacional
de Innovación,
Ciencia Y Tecnología*

INTERNACIONAL

CONDECORACIONES

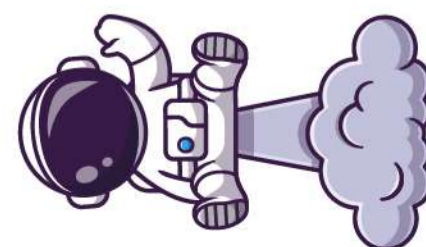



ESCRITURA

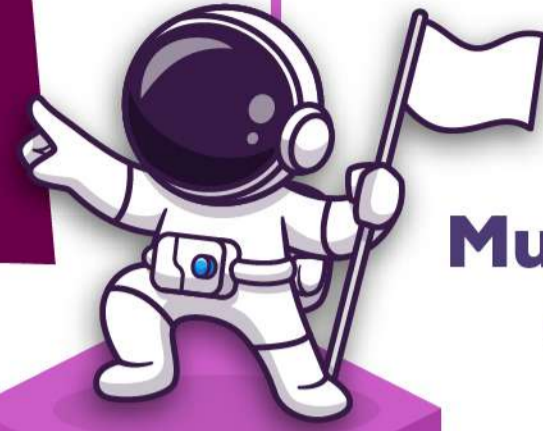

Mundo Feliz de Galapa

Concurso literario CEMID.

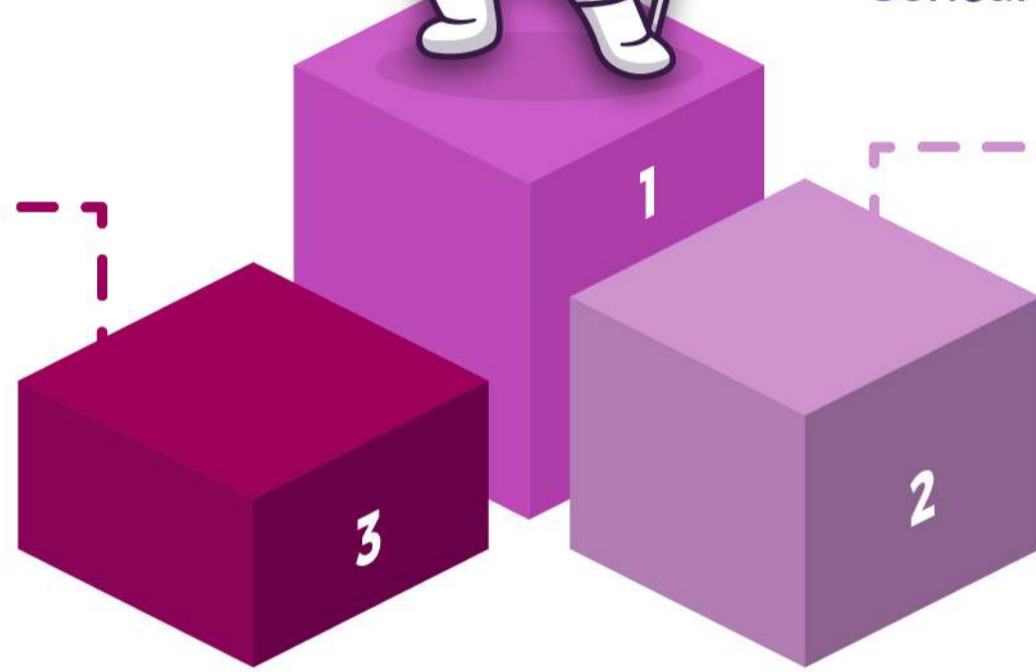

Liceo Mayor de Soledad

Institución Educativa
Isaac Newton - Perú

Liceo Mayor de Soledad

Concurso literario
Hacienda Casablanca

DEPORTES

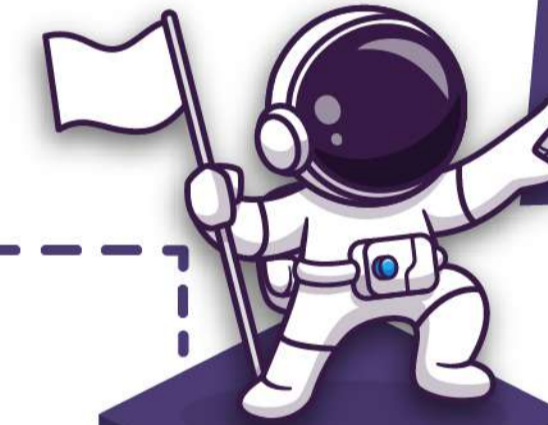

Gimnasio Campestre San Rafael

Juegos Supérate

Nueva Roma IED

Supérate Distritales

Colegio Cristo Rey Minuto de Dios

III Campeonato R-g1 Nacional
Y Open Internacional
de Taekwondo

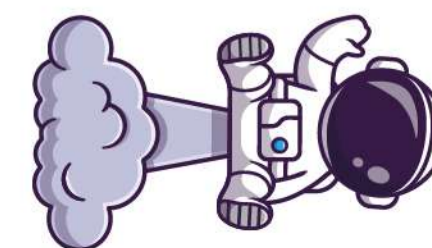
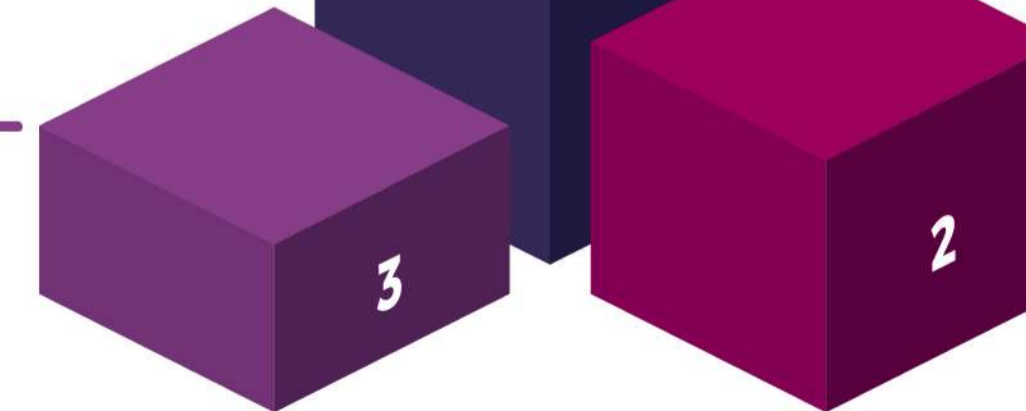

CONDECORACIONES

ACREDITACIONES INTERNACIONALES PARA PARTICIPAR EN ENCUENTROS Y EVENTOS DE INVESTIGACIÓN:

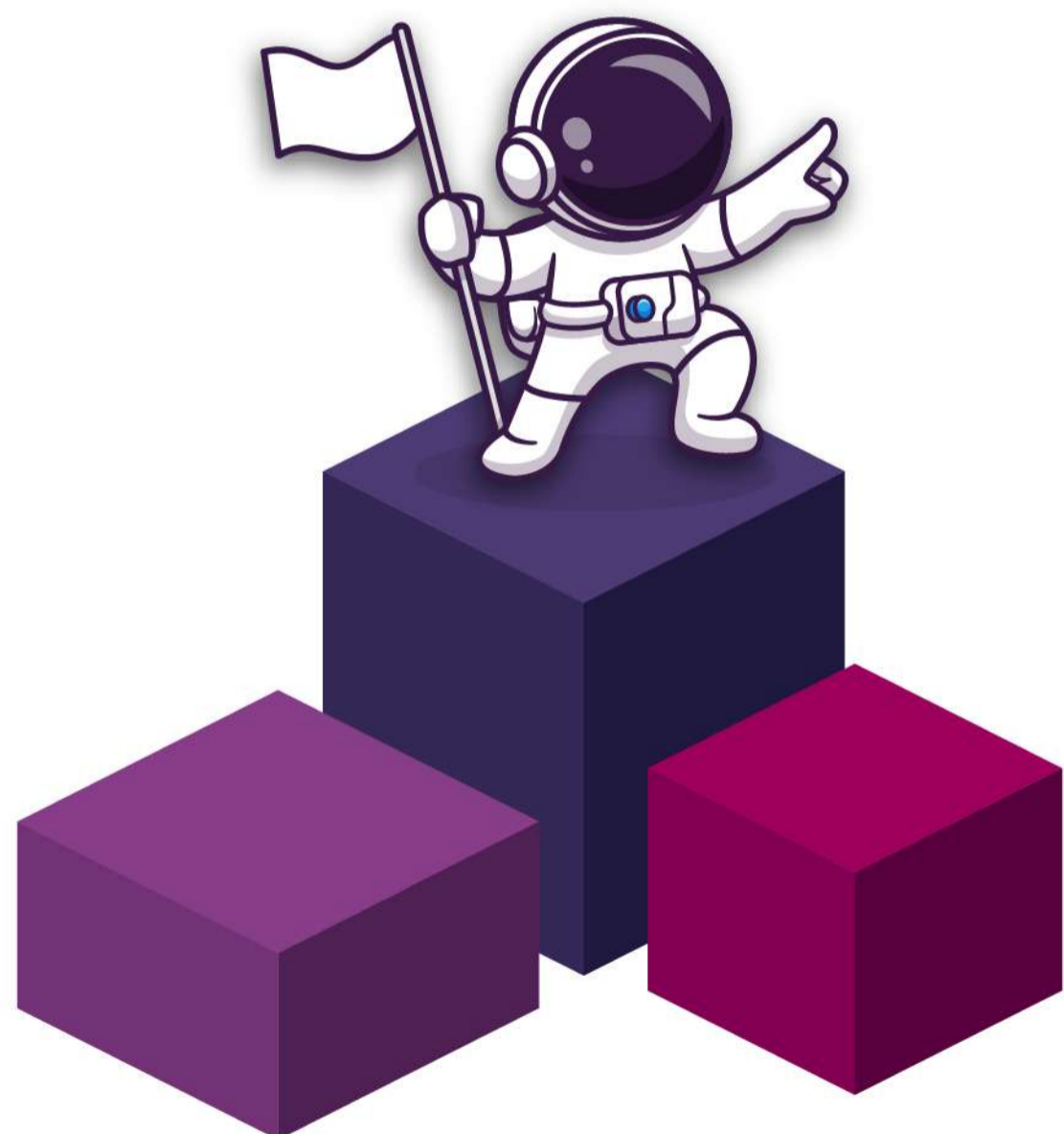

• **Acreditación internacional COCITEC Paraguay 2022**



• **Acreditación Internacional Expocitec Joven - Perú**



• **Acreditación Internacional Expoideas MICHOACAN - México**



• **Acreditación EICYTEF PANAMA**



• **Congreso latinoamericano de semilleros de investigación en Panamá en mayo del 2022**



• **Acreditación para participar en la feria internacional FICEP- Puerto Rico en el 2022**



• **Acreditación para la participación en el VI Congreso de Investigación, Desarrollo e Innovación de la Universidad Internacional de Ciencia y Tecnología (IDI-UNICyT 2022)**

• **FEBRATEC - Feria Brasileña de Tecnología y ciencia - Brasil**

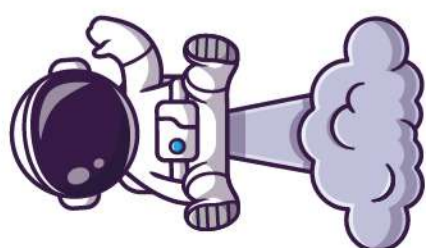

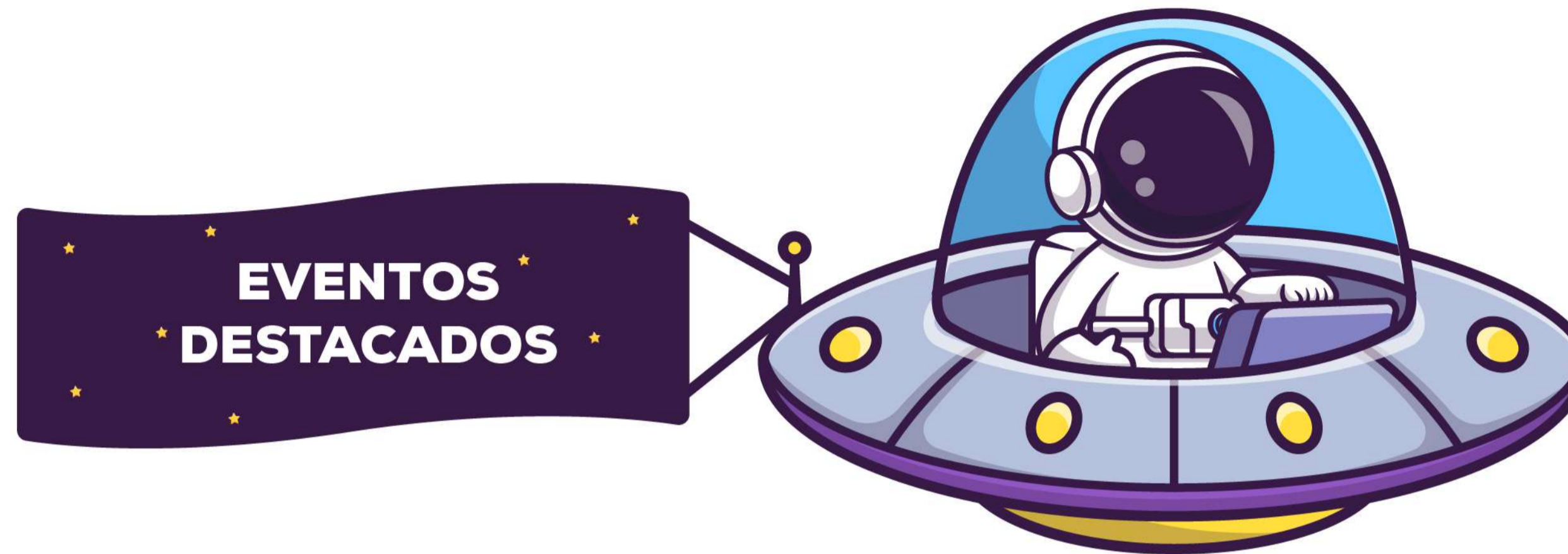

- **XVII Congreso de Filosofía**
- **XI Olimpiadas de Matemáticas**
- **XI Olimpiadas de Ciencias Naturales.**
- **IX Concurso de Spelling Bee Contest**
- **VII Encuentro de Atención Integral a la Primera Infancia**
- **III Festival de Robótica.**

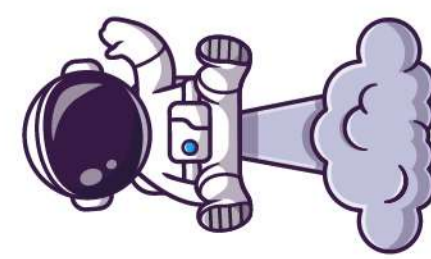



Convenios con entidades educativas
EN COLOMBIA



Liceo Taller San Miguel
Building a Better Future
Todos Somos Colombia



Universidad
CATÓLICA
de Pereira
VIGILADO MINEDUCACIÓN

NY COLEGIO
NUEVA YORK



GIMNASIO CAMPESTRE
SAN RAFAEL



Convenio UNESCO center for peace

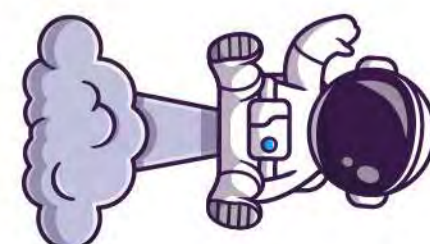

NOSOTROS HACEMOS PARTE



CORPORACIÓN EDUCATIVA
MINUTO DE DIOS





CORPORACIÓN EDUCATIVA
MINUTO DE DIOS

CEMID SOCIAL

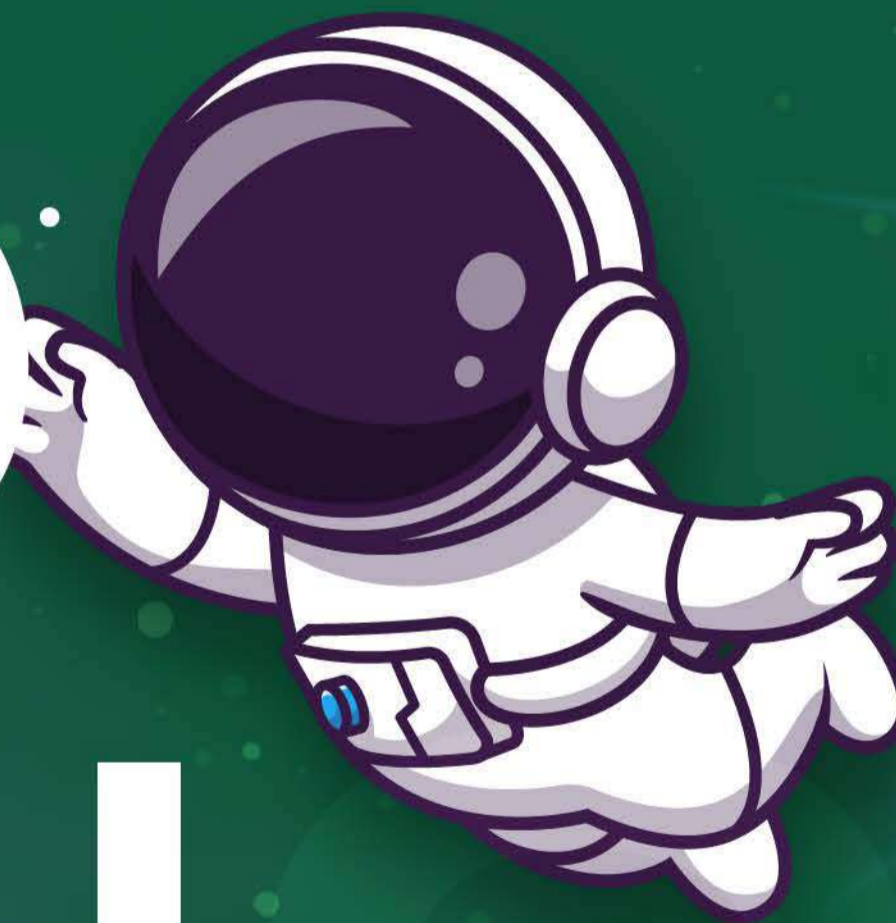



ATENCIÓN PSICOSOCIAL

El impacto psicosocial corresponde a las atenciones brindadas desde el área de psicología, trabajo social, educación especial terapia ocupacional, dirigidos a estudiantes, padres de familias, cuidadores, docentes y directivos docentes de la Corporación Educativa Minuto de Dios.

Colegio	Comunidad Educativa Beneficiada durante el año 2021
Colegio El Minuto de Dios	76.081
Ateneo Juan Eudes	0
Colegio El Minuto de Dios Ciudad Verde	19.008
Gimnasio Campestre San Rafael	0
Colegio El Minuto de Dios Siglo XXI	1.111
Institución Educativa Liceo Mayor De Soacha	2.496
Gimnasio Moderno Santa Bárbara	1.029
Institución Educativa Técnico Rafael García Herreros	2.705
Nueva Roma I.E.D.	2.585
Liceo Hacienda Casablanca	730
Colegio Café Madrid	2.820
Liceo Mayor de Soledad	3.044
Institución Educativa Rosedal	2.604



ATENCIÓN PSICOSOCIAL



Colegio	Comunidad Educativa Beneficiada durante el año 2021
Fundación Educativa Instituto Ecológico Barbacoas	773
Institucion Educativa Mayor de Valledupar Cesar Pompeyo Mendoza	1.251
Colegio Monseñor Victor Tamayo	0
Liceo San Andrés de Tumaco	1.399
Institución Educativa Mundo Feliz de Galapa	670
I.E. Liceo Mayor de Villavicencio Jaime Triana Restrepo	2.372
Colegio Cristo Rey Minuto de Dios Leticia	161
Centro Campesino de Formación Nuestra Señora de La Esperanza – Fundación Formemos	0
Inst. Coop. Agroindustrial Hernán Echavarría Olózaga	437
Colegio Cooperativo Minuto De Dios	0

TOTAL 121.276



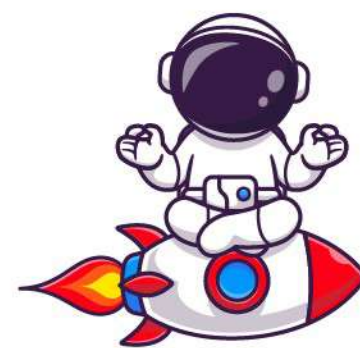

GRÁFICA IMPACTO SOCIAL

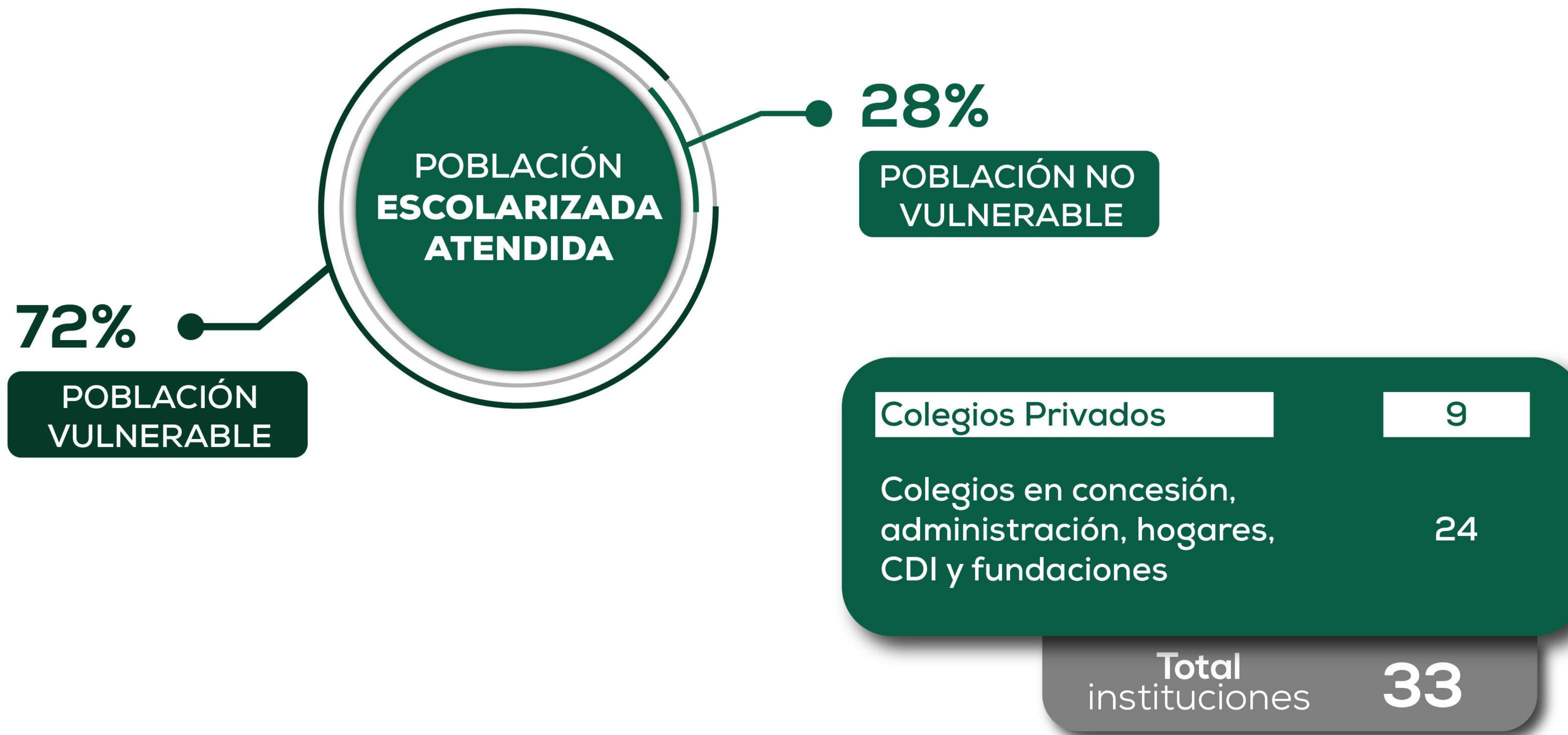

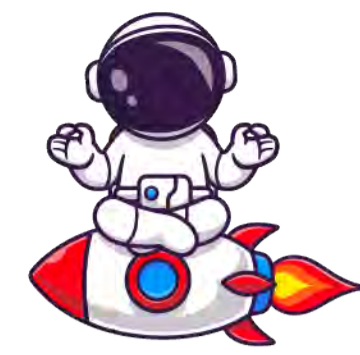

PSICOSOCIAL

Atención Psicosocial: Acciones individuales, grupales y comunitarias encaminadas a garantizar los derechos de los niños, niñas y adolescentes y sus familias.

EQUIPO PSICOSOCIAL NACIONAL: RECURSO HUMANO



23

Psicólogos/as



14

Trabajadoras/es
Sociales



3

Educadores/as
Especiales



2

Terapeuta
Ocupacional



3

Profesionales en
Formación de trabajo
Social

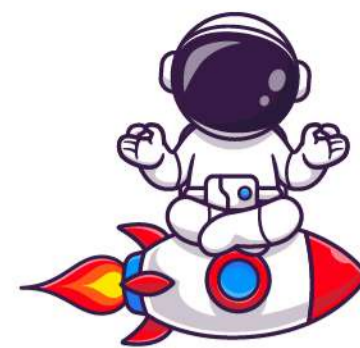

EQUIPO PSICOSOCIAL NACIONAL

Actividad	Población	Porcentaje
Atención Psicológica	7.571 atenciones	99% cobertura de casos
Atención desde Trabajo Social	3.850 atenciones	95% cobertura de casos
Atención desde Terapia Ocupacional	279 atenciones	100% cobertura de casos

Actividad	Total de actividades	Porcentaje y población beneficiada
Talleres y charlas dirigidas a padres de familia	309	56% asistencia 97% satisfacción
Talleres y charlas dirigidas a estudiantes	828	82% asistencia 95% satisfacción
Talleres y charlas dirigidas a docentes	254	100% asistencia 98% satisfacción
Talleres y charlas dirigidas a la Comunidad Externa	44	1.589 personas beneficiadas



ATENCIÓN PSICOSOCIAL



Estudiantes beneficiados por **Plan Padrino** para prevenir la deserción escolar.

150

Estudiantes en total



ESTUDIANTES

42



42



41



10



15

Los niños y familias de este programa se benefician con implementos escolares, vestuario y calzado escolar, alimentos y juguetes, además de una atención psicosocial focalizada con el ánimo de evitar la deserción escolar.

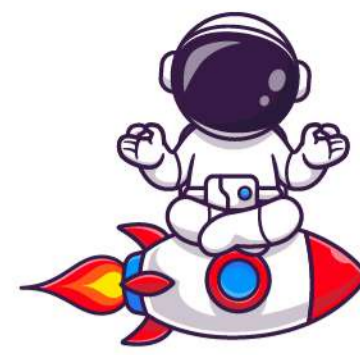

ESTRATEGIA PARA EL DESARROLLO Y LA FORMACIÓN INTEGRAL - EDFI

10.231 Familias beneficiados

905 Docentes beneficiados



ATENCIÓN PSICOSOCIAL

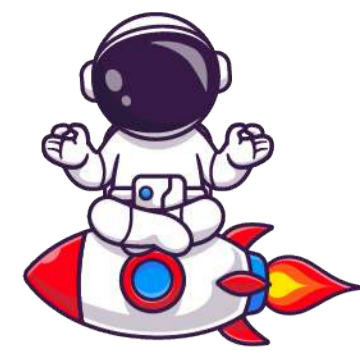

161

Alianzas a nivel
Nacional



66

Entidades en convenio
para la prestación del
servicio social estudiantil



2

Encuentros Psicosociales
Nacional





ENCUENTRO PSICOSOCIAL NACIONAL

Actividades de capacitación y fortalecimiento del capital humano psicosocial de la CEMID, a través de actividades lúdicas de los psicólogos y trabajadores sociales de la CEMID, a través de actividades lúdicas y motivadoras; además, de espacios de capacitación denominados: " a escuchar a los que escuchan, apoyar a los que apoyan"

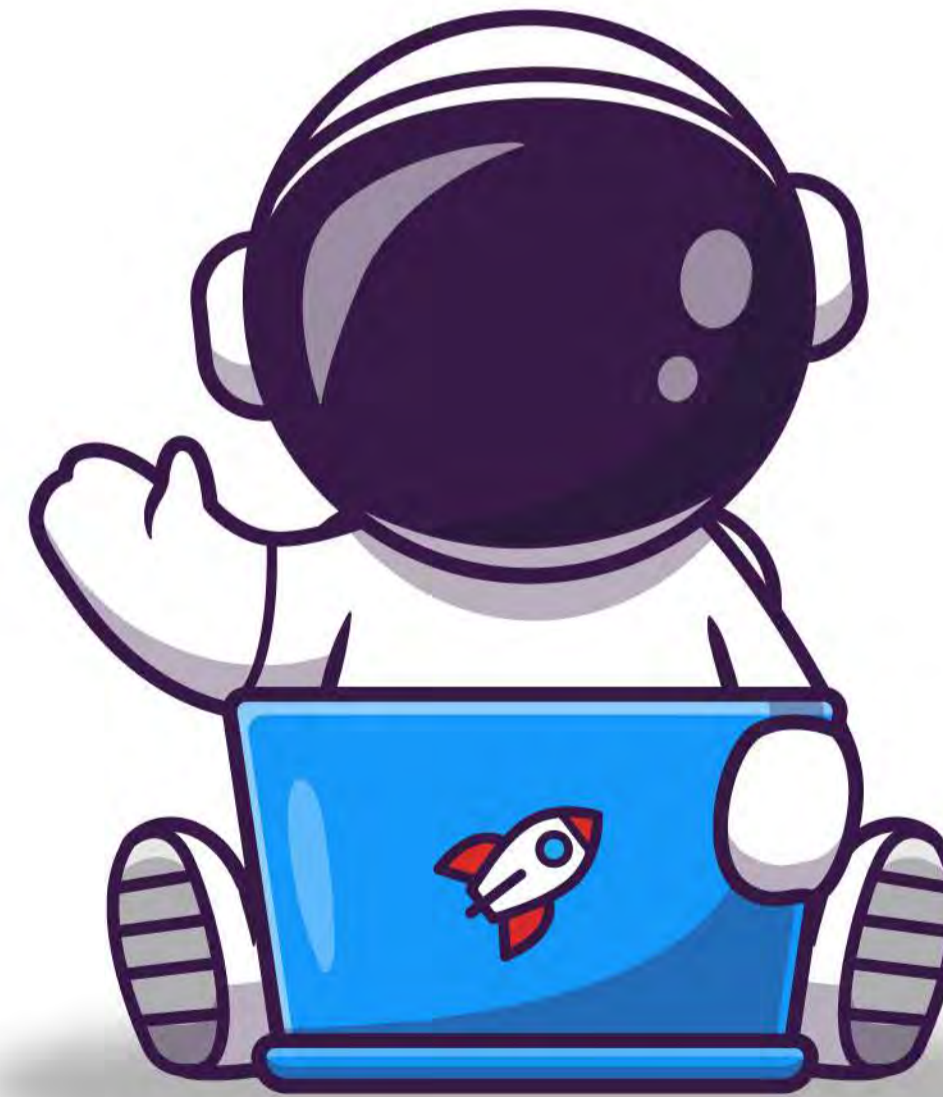



CORPORACIÓN EDUCATIVA
MINUTO DE DIOS

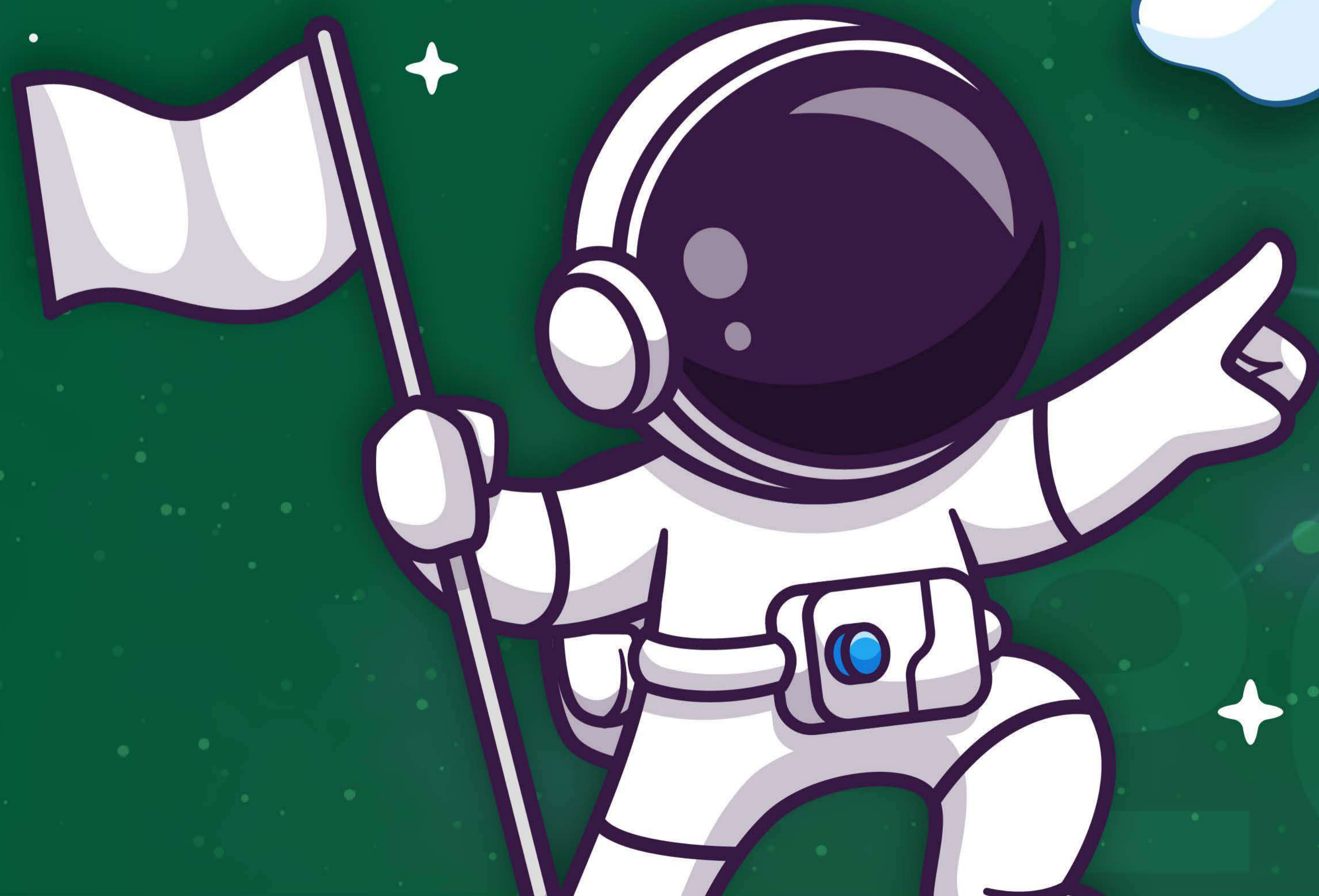



CORPORACIÓN EDUCATIVA
MINUTO DE DIOS

ARTICULACIÓN



PROGRAMA DE ARTICULACIÓN CON LA MEDIA TÉCNICA PROFESIONAL EN MICROCRÉDITOS (UNIMINUTO)

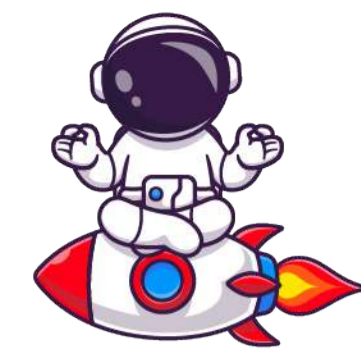

263 estudiantes beneficiados



8 zonas del país

12

Instituciones educativas



PROGRAMA DE ARTICULACIÓN CON LA MEDIA SENA

Este proceso promueve la continuidad educativa y facilita la inserción laboral pertinente. Los jóvenes bachilleres que obtengan la certificación de un programa técnico del SENA, cuentan con mayores oportunidades de emprendimiento y empleo, lo que favorece el proceso formativo y aporta al crecimiento económico del país.



1034 estudiantes beneficiados

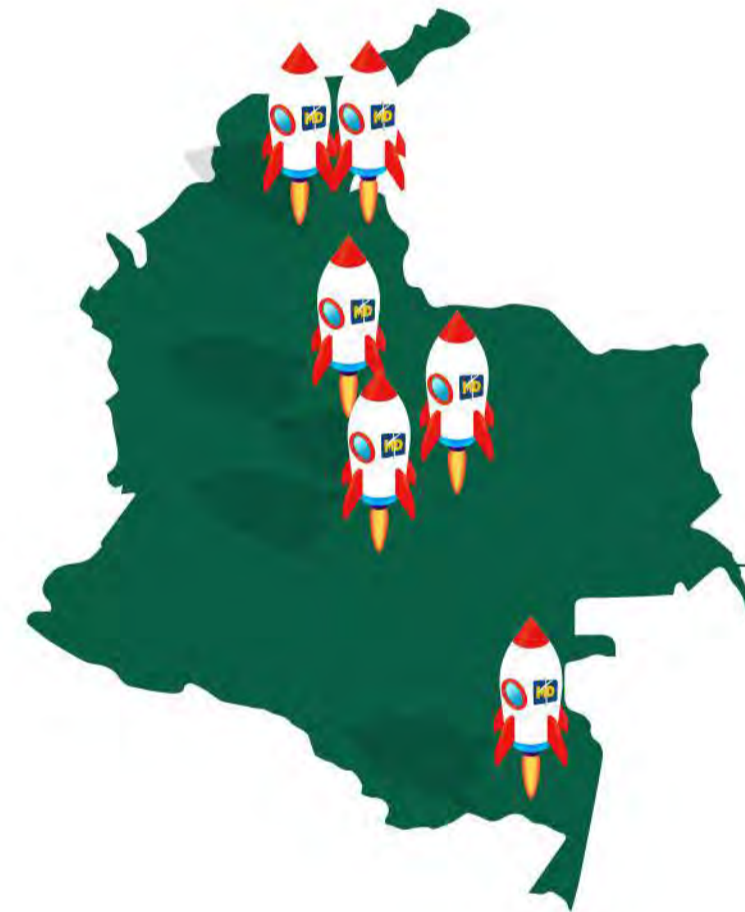

6 zonas del país

8

Instituciones educativas





PROGRAMA DE ARTICULACIÓN CON TEC-MD



48 estudiantes
beneficiados

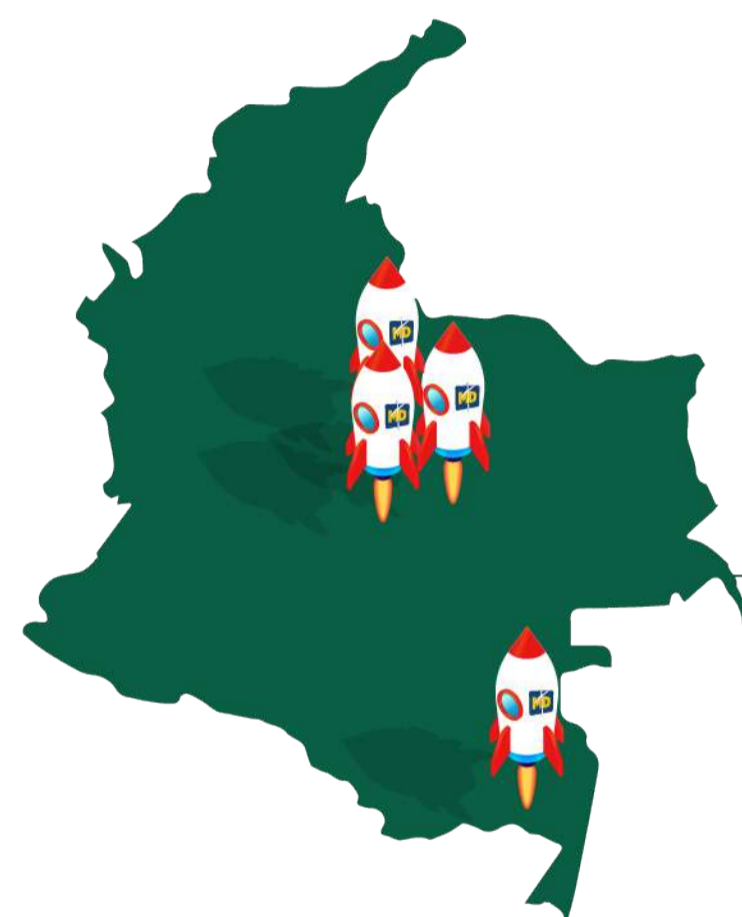

4
zonas del país

4

**Instituciones
educativas**



CORPORACIÓN EDUCATIVA
MINUTO DE DIOS

PRENPE

PROGRAMA DE ENRIQUECIMIENTO PEDAGÓGICO

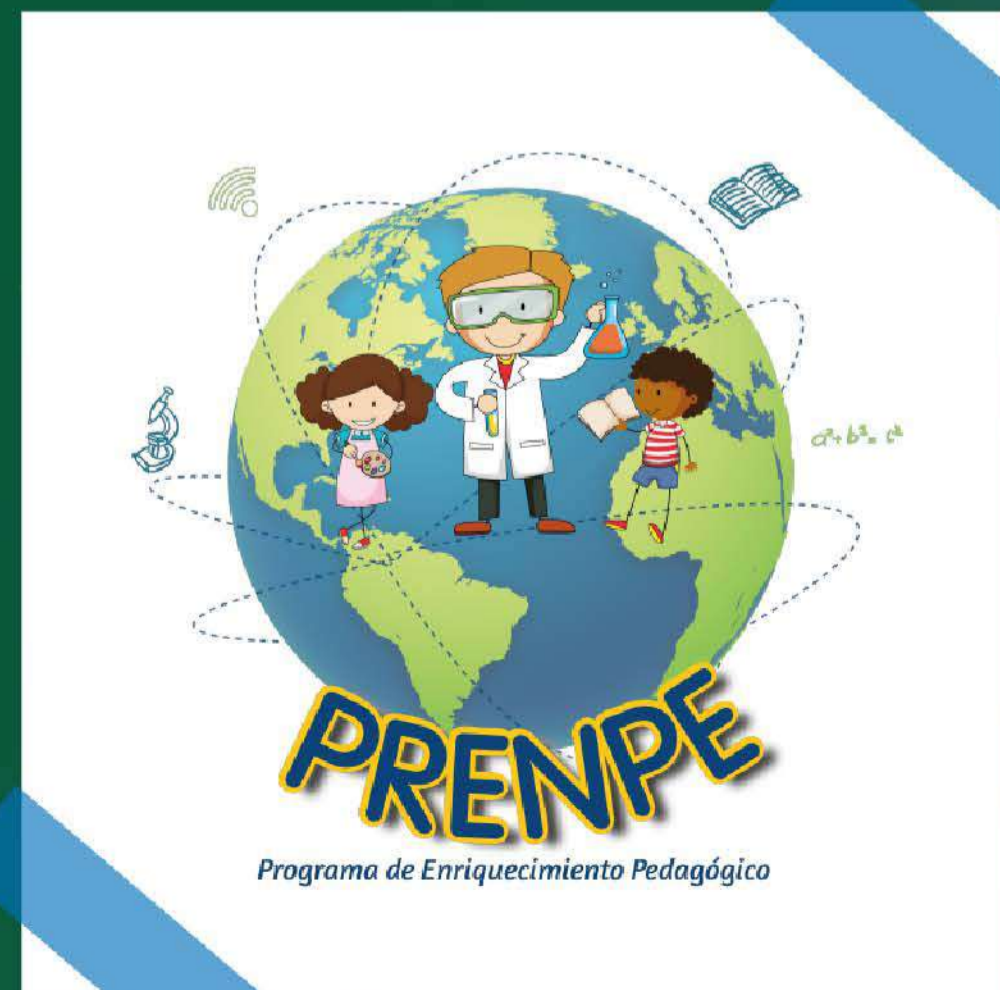

PROGRAMAS PEDAGÓGICOS CORPORATIVOS

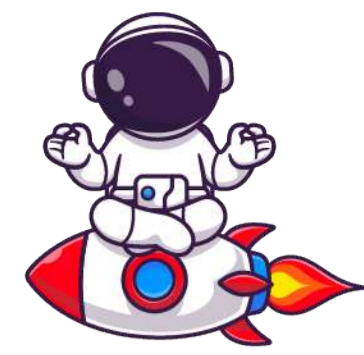

POBLACIÓN IMPACTADA:



21

Instituciones
educativas



20.970

Estudiantes

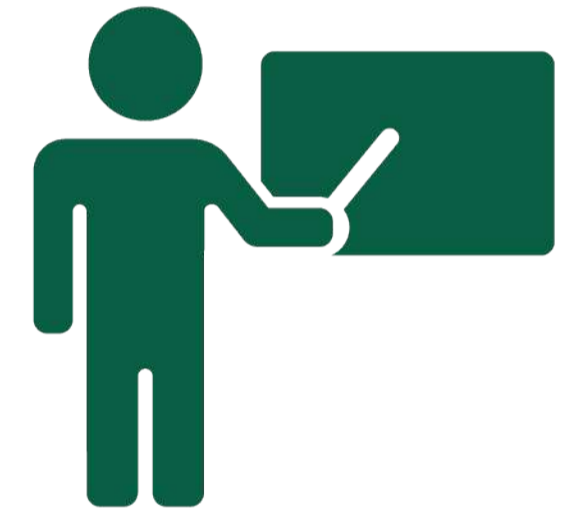

842

Docentes

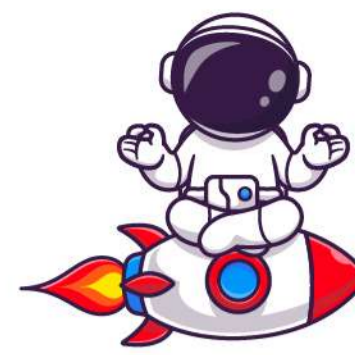

ESTRATEGIAS

PRUEBAS ESTUDIANTES:

Aplicación de pruebas de comprensión y producción textual en dos momentos del año.

POBLACIÓN:



7.386

estudiantes de los grados
2°, 4°, 8° y 10°

RESULTADOS:

Mejora de 2,6 % entre la prueba diagnóstica
y la prueba de control.



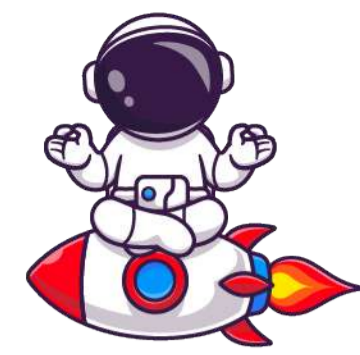

JORNADAS DE ACTUALIZACIÓN DOCENTE.

Espacios de formación docente sobre competencias transversales (lectura-escritura)

RESULTADOS:

Desarrollo de 3 sesiones, cada una de 6 horas.

POBLACIÓN:



842
docentes



ESTRATEGIAS

CONVOCATORIA DE ESCRITORES.

Esta estrategia busca visibilizar las buenas prácticas de escritura que se desarrollan al interior de la CEMID mediante la creación y divulgación de un libro con las mejores producciones textuales.

POBLACIÓN:

- ✦ Estudiantes
- ✦ Docentes
- ✦ Directivos
- ✦ Administrativos

RESULTADOS:

1.310

Inscritos

55

Ganadores

3.334

Vistas en el lanzamiento
del libro.

600

Libros impresos.

55

Podcast de los ganadores
en la página web
Colegios Minuto de Dios



ESTRATEGIAS

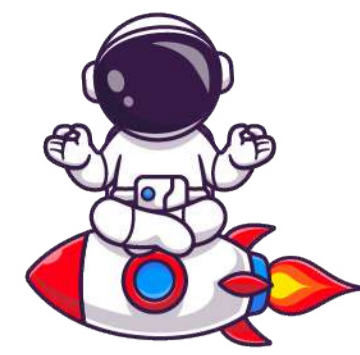

EVIDENCIAS CONVOCATORIA DE ESCRITORES.

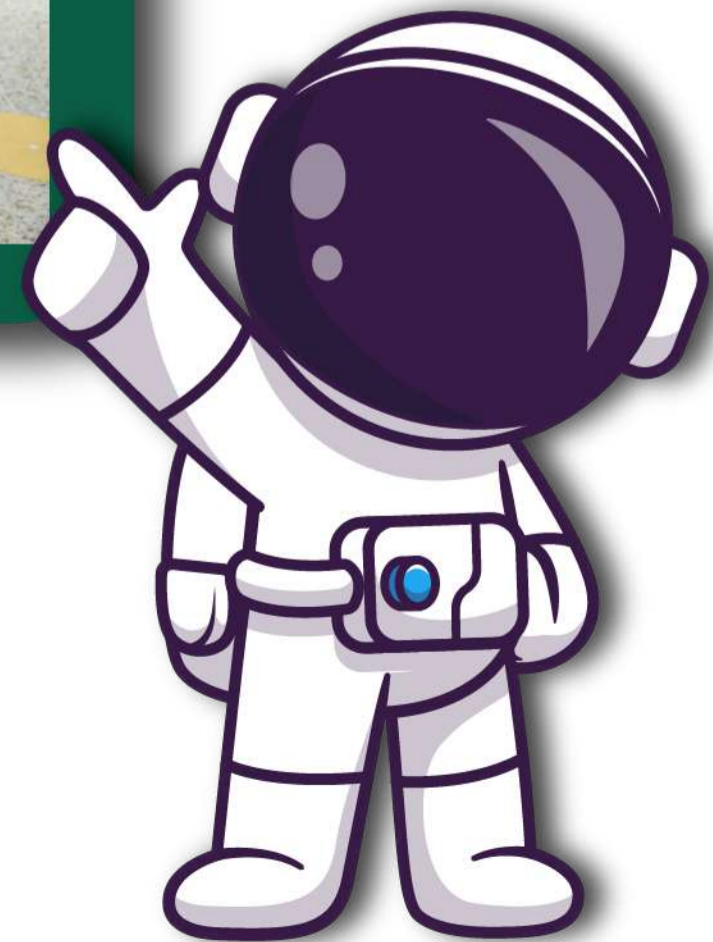



CORPORACIÓN EDUCATIVA
MINUTO DE DIOS

AMBIENTAL

PROGRAMA NACIONAL DE EDUCACIÓN AMBIENTAL



"FORMACIÓN DE CULTURA AMBIENTAL PARA LA VIDA"



Alianza entre el Ministerio de Ambiente y Desarrollo Sostenible

EJES DEL PROGRAMA:

CAPACITACIÓN - FORMACIÓN



Talleres de identificación de problemáticas ambientales locales:



21
COLEGIOS



121
DOCENTES



62
ESTUDIANTES

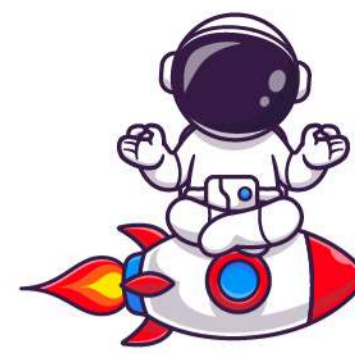

CAPACITACIÓN - FORMACIÓN

Capacitación en economía circular y aprovechamiento de residuos:



21
COLEGIOS



50
DOCENTES

Y

**DIRECTIVOS DOCENTES
Y CAPACITADOS**



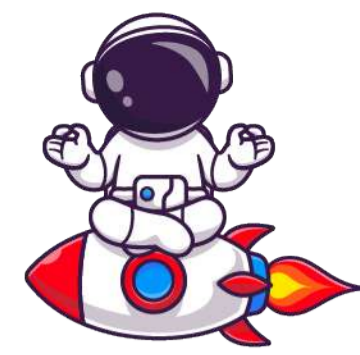

II Encuentro de educación ambiental CEMID "Resignificando el PRAE en el contexto"



21
COLEGIOS



75
DOCENTES

DIRECTIVOS
Y CAPACITADOS

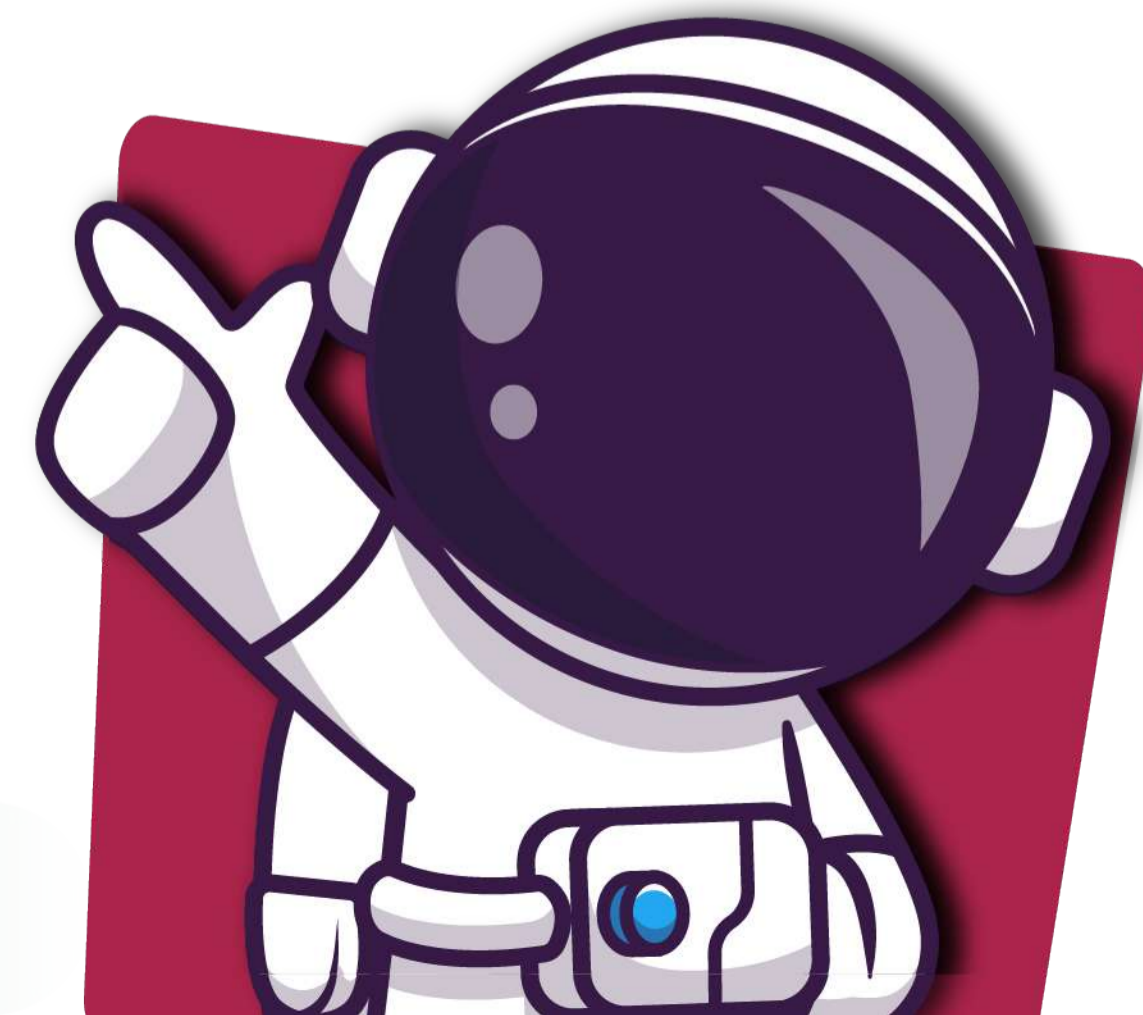



EJES DEL PROGRAMA

LANZAMIENTO VOLUMEN II - FORMACIÓN DE CULTURA AMBIENTAL PARA LA VIDA, UN APORTE A LA CULTURA AMBIENTAL EN COLOMBIA

La publicación volumen II del Programa, se constituye como la primera **caracterización de la educación ambiental** en el ámbito escolar en Colombia



CEMID SOCIAL



CORPORACIÓN EDUCATIVA
MINUTO DE DIOS



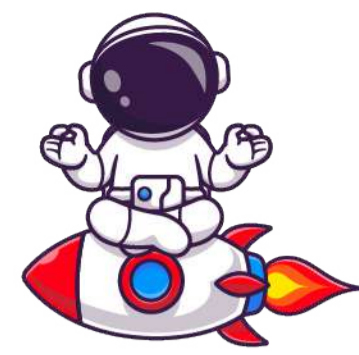

ACOMPañAMIENTO - IMPACTO INSTITUCIONAL

Encuentros ambientales institucionales

1100

Personas
impactadas

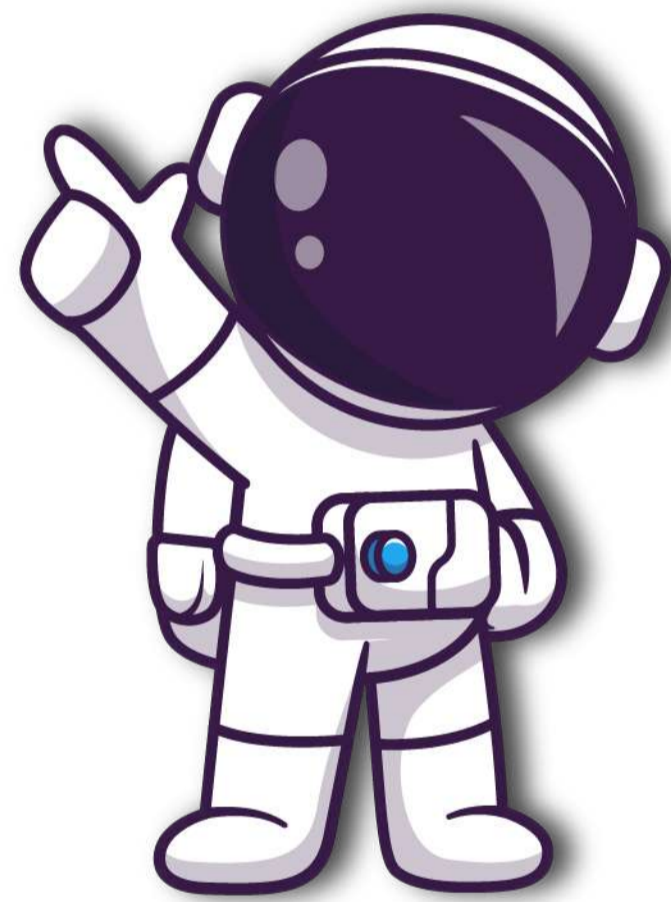

en los
encuentros
**ambientales
institucionales**





III FORO HABLEMOS DE AMBIENTE

26 | 8:00
octubre | a.m.



CAPACITACIÓN - FORMACIÓN

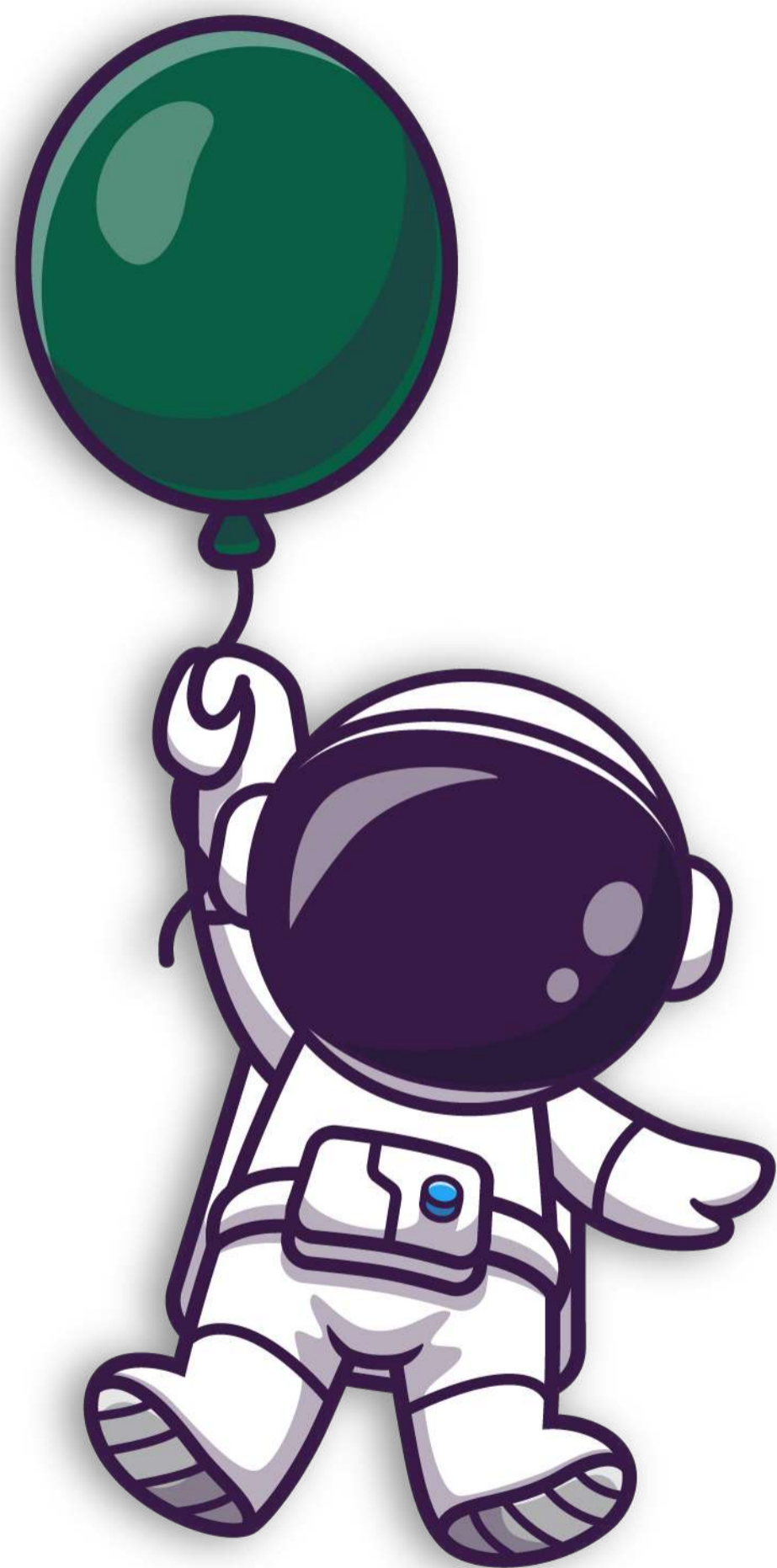
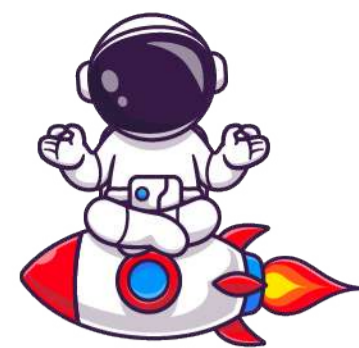

Consolidación de la Mesa Interinstitucional de Educación Ambiental CEMID:



3

ENCUENTROS



18

PARTICIPANTES

PARTICIPACIÓN EN

10

encuentros ambientales
externos a nivel

NACIONAL



CORPORACIÓN EDUCATIVA
MINUTO DE DIOS

EDFI

ESTRATEGIA PARA EL DESARROLLO Y
LA FORMACIÓN INTEGRAL

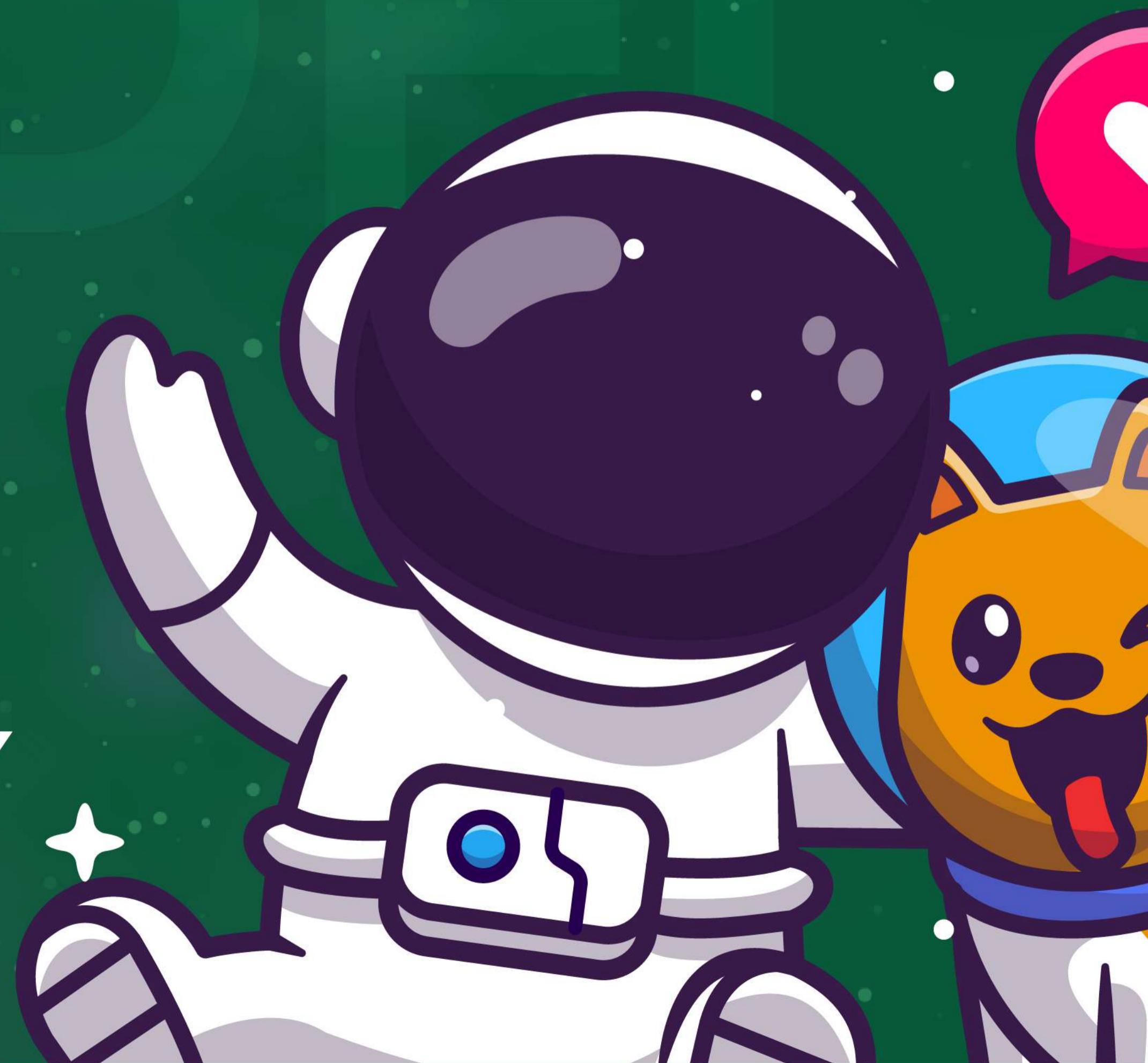

LA EDFI EN CIFRAS:

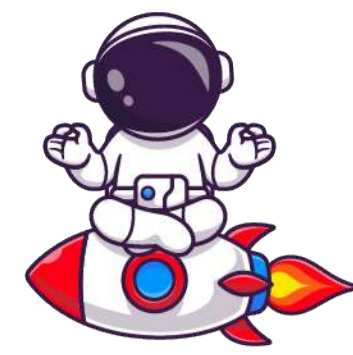

6 Programas corporativos integrados

4 Momentos desarrollados en la comunidad educativa

23 Colegios beneficiados

94% de satisfacción

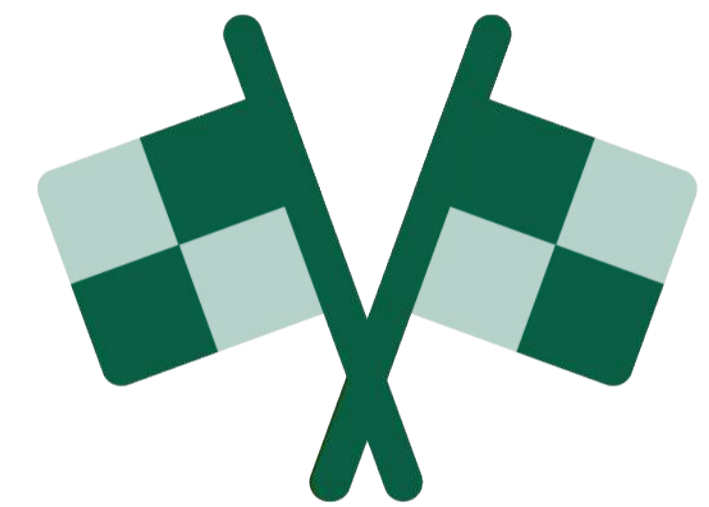

92,2%

Cumplimiento de las metas

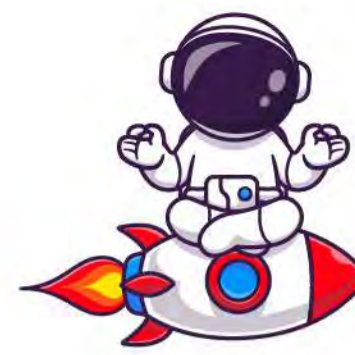

LA EDFI EN CIFRAS:

+ de 140 MINUTIPS
Piezas visuales con consejos o tips cortos para fortalecer y acompañar a las familias de la CEMID, son difundidos por redes sociales

+ de 50 MISIONES
Con más de 5.000 familias impactadas

5 LIVE
Transmisiones en vivo por nuestras redes sociales

10856
Visualizaciones

Diseño de **88** aprendizajes, **8** competencias y los componentes

EDFI APLICADA EN 10 COLEGIOS



LA EDFI EN CIFRAS:



IV Congreso Humanizarse "Cada vez más humanos"

Primer evento híbrido
con **+** de **300**
asistentes
presenciales

6 Conferencistas
EXTERNOS

1 Conferencista
INTERNO

14 horas de
transmisión



3532 
Visualizaciones



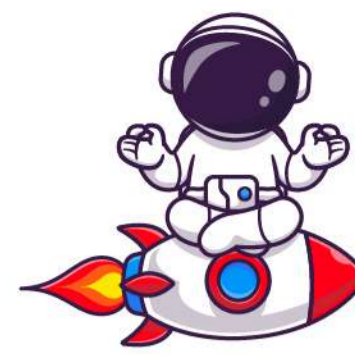

PROGRAMAS QUE INTEGRAN LA EDFI



RESPONSABILIDAD SOCIAL ESCOLAR



COMPETENCIAS SOCIO EMOCIONALES



PROGRAMA DE FORMACIÓN EN VALORES



PROGRAMA DE ENFERMERÍA SALUD Y CUIDADO



PROGRAMA DE PAZ Y SANA CONVIVENCIA "MI COLEGIO ES TERRITORIO DE PAZ Y SANA CONVIVENCIA"



PROGRAMA DE PASTORAL





CORPORACIÓN EDUCATIVA
MINUTO DE DIOS





CORPORACIÓN EDUCATIVA
MINUTO DE DIOS





CORPORACIÓN EDUCATIVA
MINUTO DE DIOS

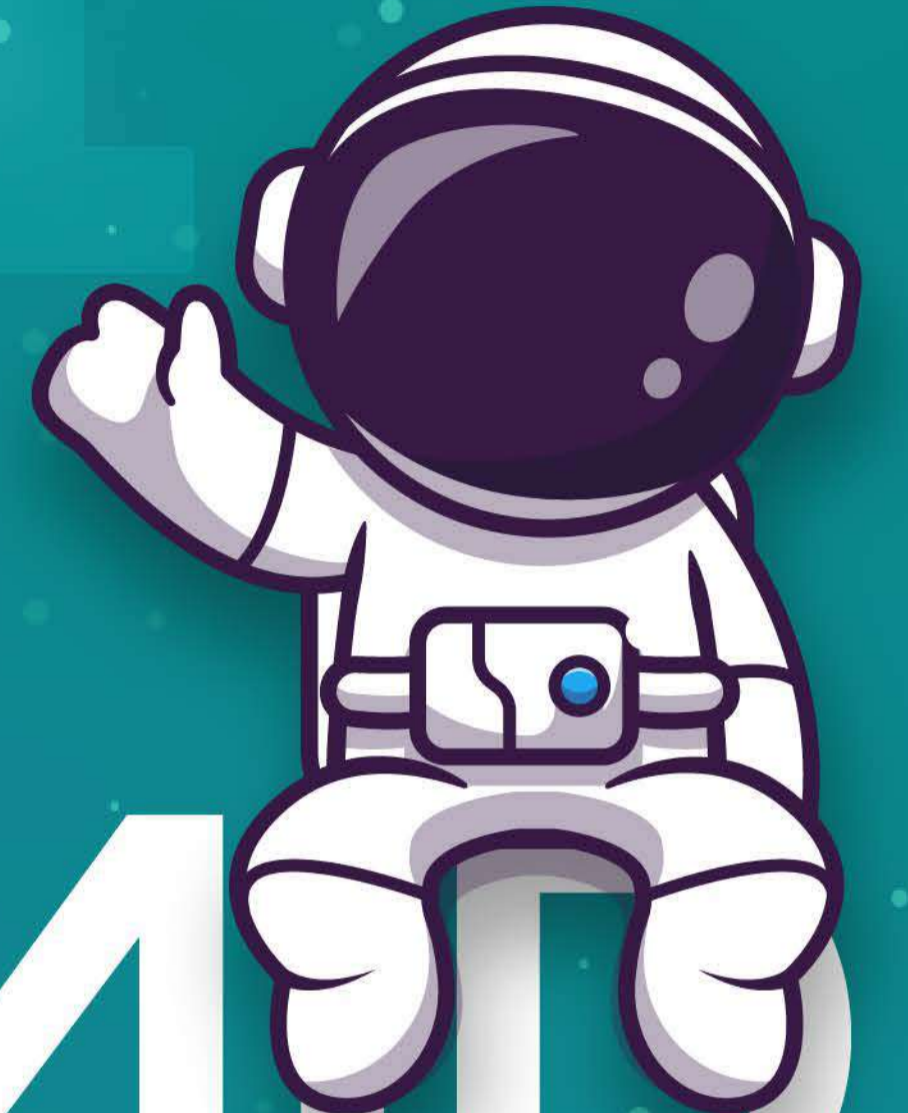
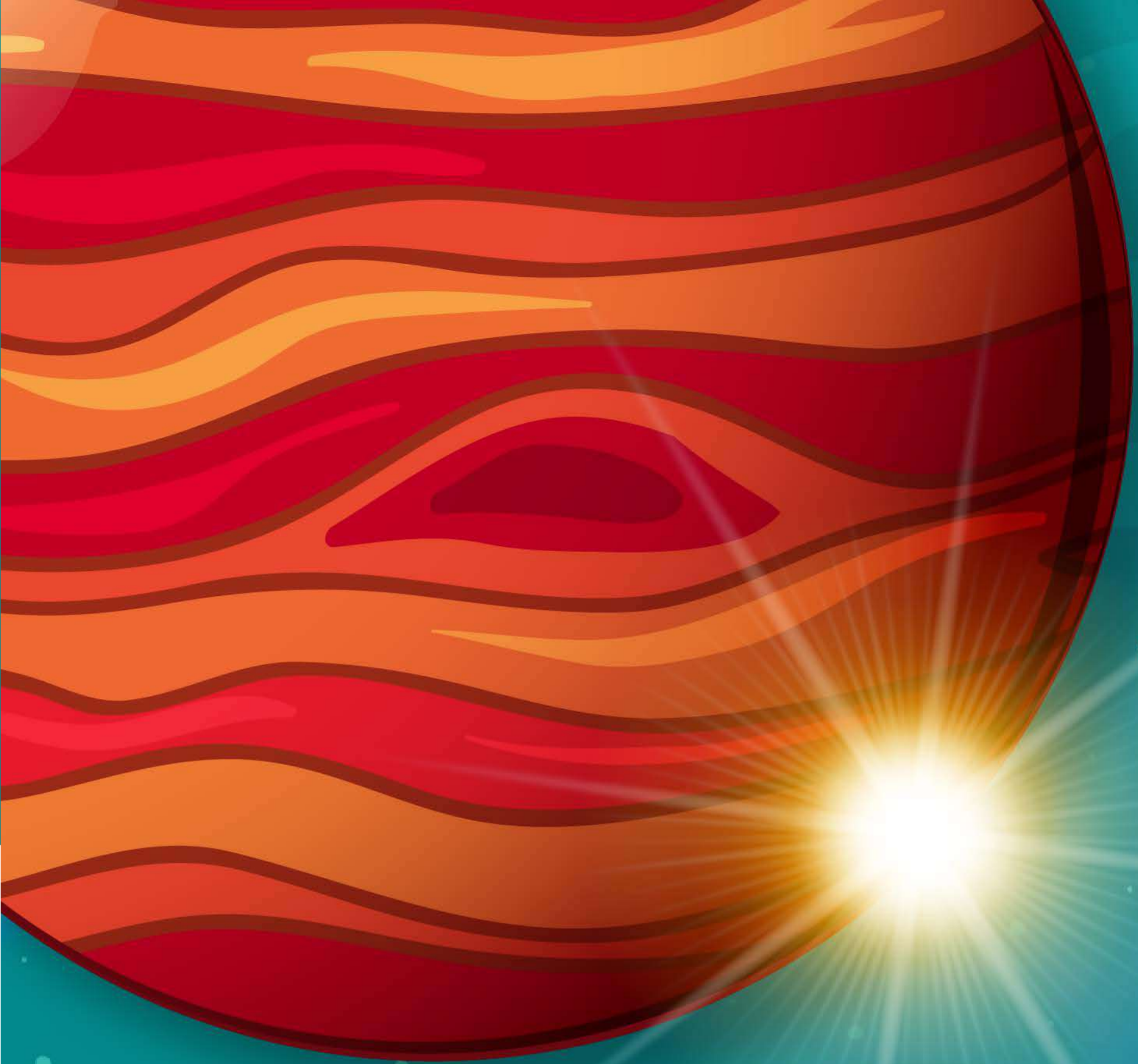

CEMID

PROSPECTIVA

LÍNEAS DE INVESTIGACIÓN

1- CIENCIAS Y TECNOLOGÍA



Ministerio de Ciencia,
Tecnología e Innovación

2- ROBÓTICA EDUCATIVA

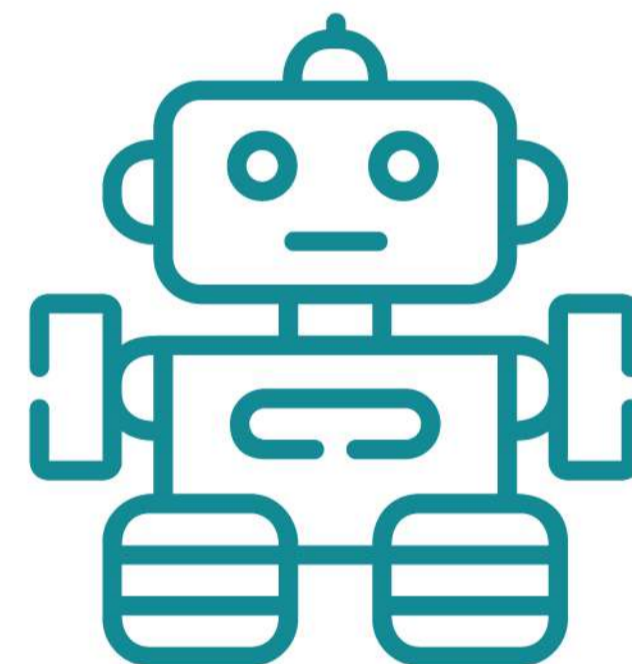

LEGO y ARDUINO-Makey
Makey-ROBI

3- INNOVACIÓN EDUCATIVA



Transformación de prácticas
y escenarios divergentes



PROGRAMA DE INVESTIGACIÓN
E INNOVACIÓN EDUCATIVA



ONDAS



ONDAS-MINISTERIO DE CIENCIA, TECNOLOGÍA E INNOVACIÓN

 **1.350** estudiantes de 2° a 11°

 **45** Grupos de Investigación

 **45** docentes coinvestigadores

 **8** Asesores de Investigación

FIRST LEGO LEAGUE CHALLENGE



180 Estudiantes



16 docentes coach

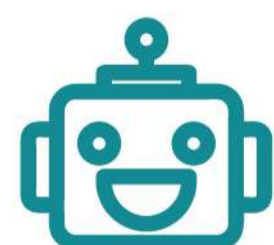

16 semilleros de robótica

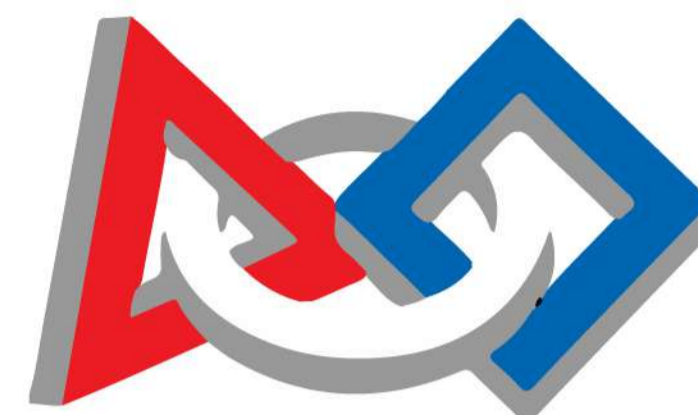

**FIRST.
LEGO
LEAGUE**

Implementación apuesta curricular en el área
de Tecnología, informática y diseño digital
desde tres ejes articuladores:

- ✦ Programación
- ✦ Robótica educativa
- ✦ Diseño digital



ROBÓTICA EDUCATIVA

ARDUINO - MAKEKEY MAKEY-ROBI

Programa Chicas STEAM (Maloka)



 **312** Estudiantes

 **13** instituciones educativas

ROBÓTICA EDUCATIVA



 **2.000** Estudiantes

 **10** docentes coach

 **10** semilleros de robótica

 **10** instituciones educativas

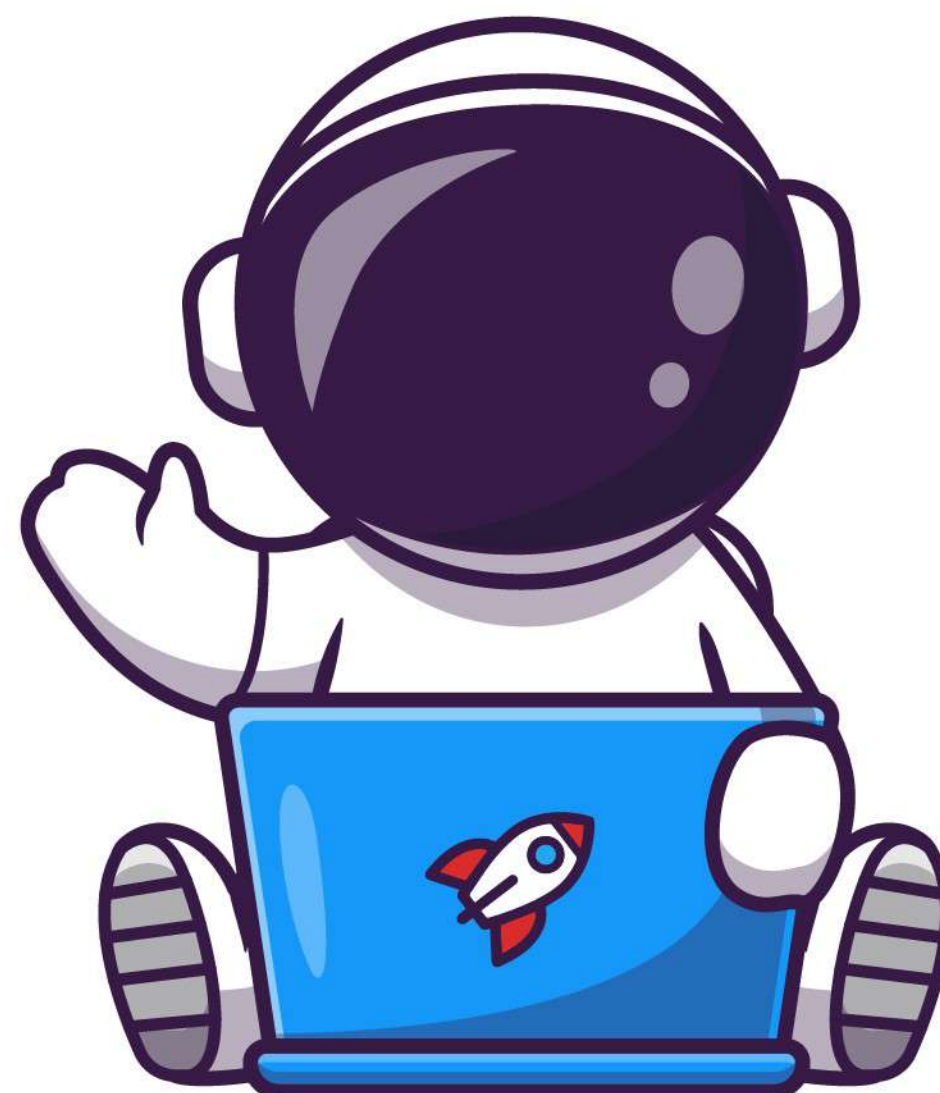

1 GRUPO DE INVESTIGACIÓN CEMID

Momento in momento: et educatione innovation
Registro GroupLAC Min Ciencias



INVESTIGACIÓN E INNOVACIÓN



II Encuentro Internacional de niños y jóvenes científicos:

 **9.000** participantes.

 **8** conferencistas internacionales.

 **5** conferencistas nacionales.

 **75** grupos de investigación nacionales.

 **II** Encuentro Internacional de niños y jóvenes científicos.

 **25** grupos de investigación de México, Perú, Costa Rica, Puerto Rico y Paraguay.

INVESTIGACIÓN E INNOVACIÓN



Convenios internacionales



Escuela y Colegio científico Interamericano
CATIE IHS de Costa Rica.

22,894

Estudiantes beneficiados

SE DESARROLLARÁN DIFERENTES ESCENARIOS:

Semana Internacional de la NASA

- Programa de formación y cualificación docente (Investigación, Ciencias Aeroespaciales)
- Intercambios de maestros y estudiantes entre instituciones
- Participación en encuentros y ferias internacionales de investigación

+ 1,000

Docentes beneficiados



ACCIONES DE IMPACTO



Montano College de Guatemala.

22,894

Estudiantes beneficiados

+ 1,000

Docentes beneficiados

SE DESARROLLARÁN DIFERENTES ESCENARIOS DE PARTICIPACIÓN:

Encuentro interescuelas de Robótica: participación de Guatemala, Costa Rica, El Salvador, Colombia.

- **Articulación torneo Internacional Vex CODE CEMID**
- **Participación en encuentros internacionales de investigación**
- **Intercambio de maestros y estudiantes entre instituciones**
- **(Fortalecimiento de prácticas)**

ACCIONES DE IMPACTO





Asociación de Escuelas
Científicas de América (ADECA).

Único miembro de Colombia de la Asociación de **ESCUELAS CIENTÍFICAS DE AMÉRICA (ADECA)**; se espera desarrollar intercambios de experiencias significativas en investigación con escuelas de **Guatemala, Costa Rica y El Salvador** con participación de expertos internacionales.

22,894

Estudiantes beneficiados

+ 1,000

Docentes beneficiados



ACCIONES DE IMPACTO

Convenios nacionales

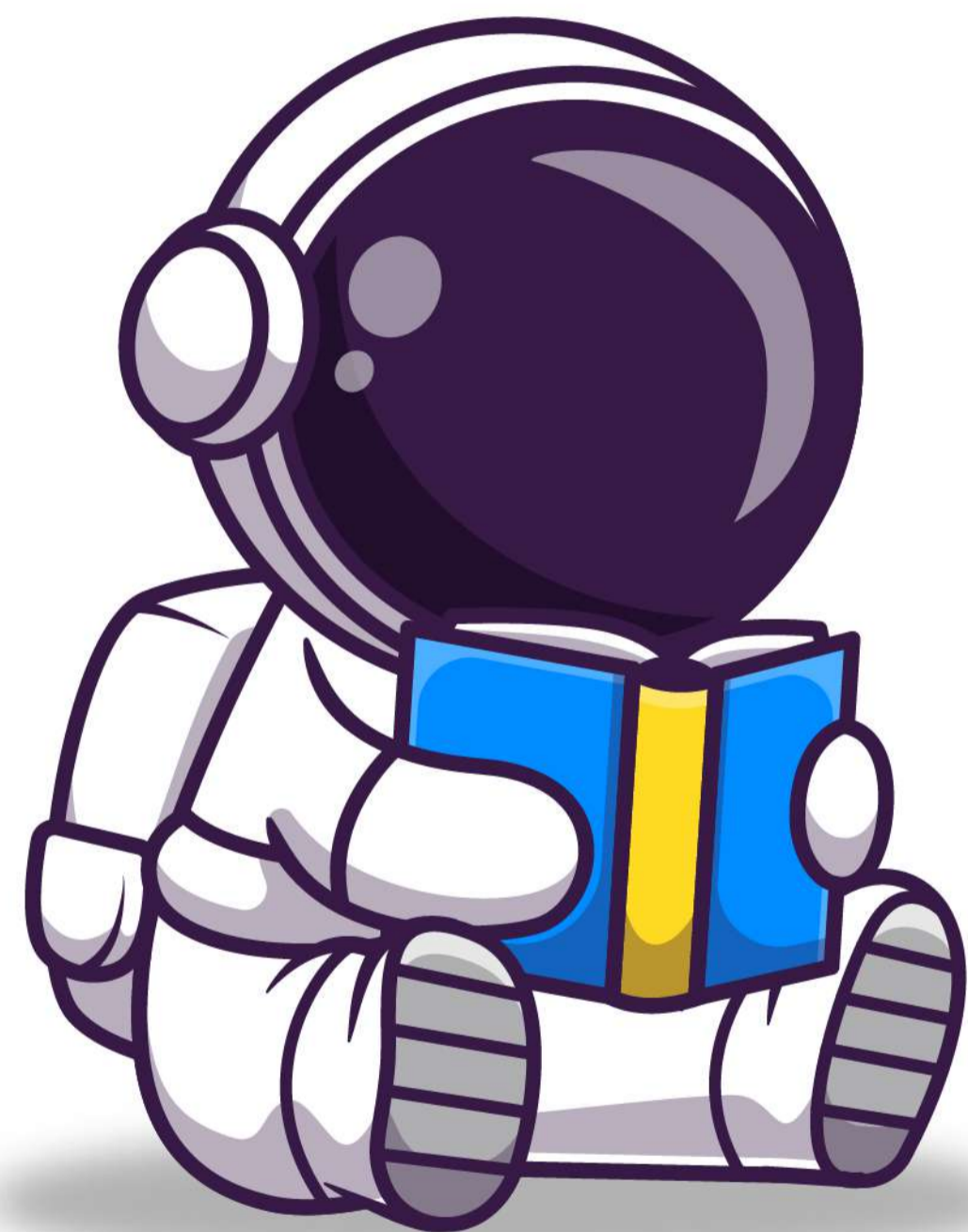

Programa GLOBE Minciencias



CEMID, apoyado por: **NASA, NORA, NSF** y
el **Departamento de Estado de los Estados Unidos.**

ACCIONES DE IMPACTO



FORMACIÓN Y CERTIFICACIÓN, EN ALIANZA CON LA
UNITED WAY COLOMBIA

238 DOCENTES DE LA CEMID FORMADOS EN LAS
SIGUIENTES RUTAS DE COMPETENCIAS:

- Creación y difusión de contenidos
- Experimentaciones pedagógicas
- Gestión Emocional
- EsTuDía
- TIC
- Cambio climático
- STEM con enfoque en Micro: bits



**United Way
Colombia**



ACCIONES DE IMPACTO



CORPORACIÓN EDUCATIVA
MINUTO DE DIOS

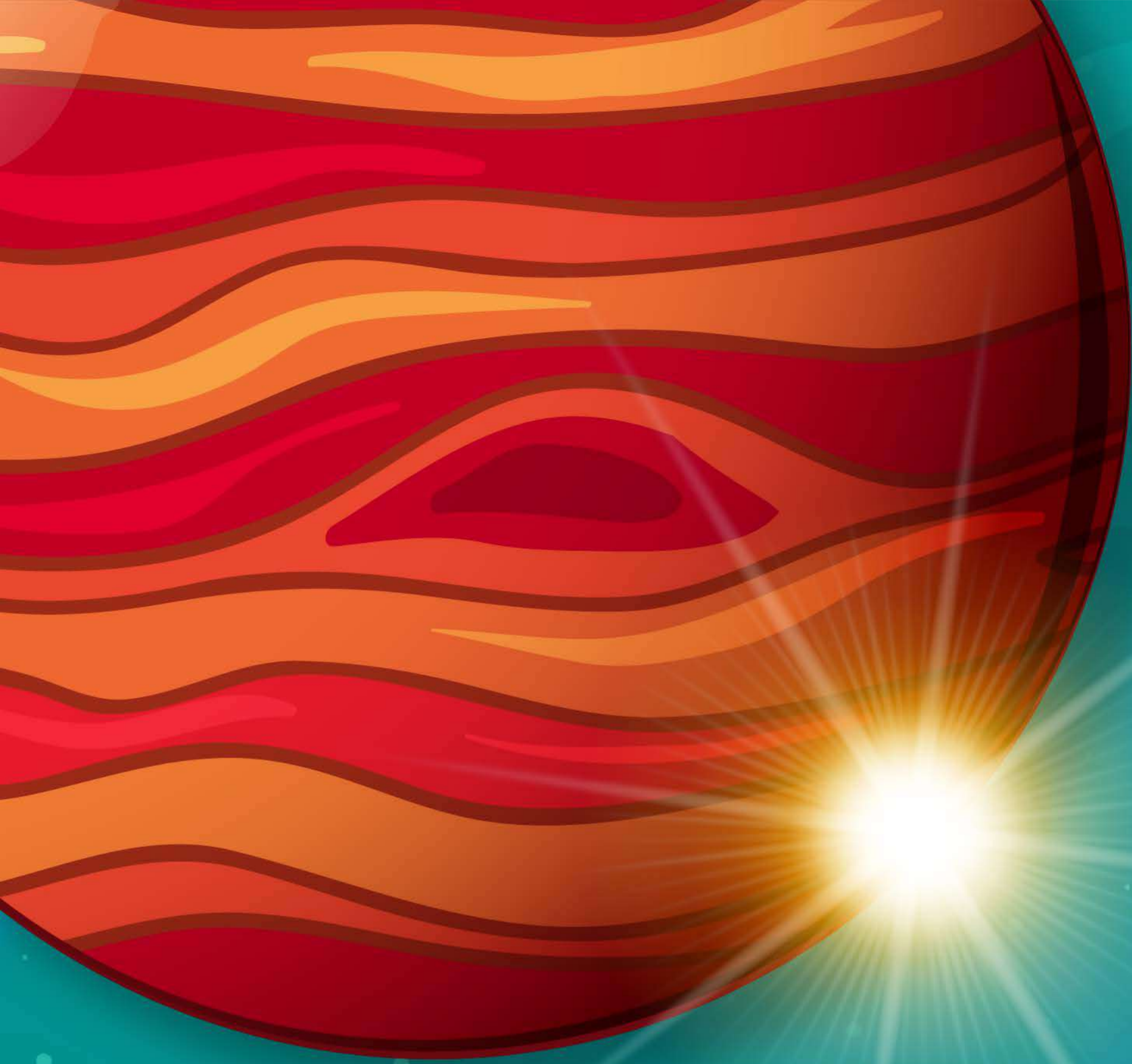



CORPORACIÓN EDUCATIVA
MINUTO DE DIOS



CORPORACIÓN EDUCATIVA
MINUTO DE DIOS

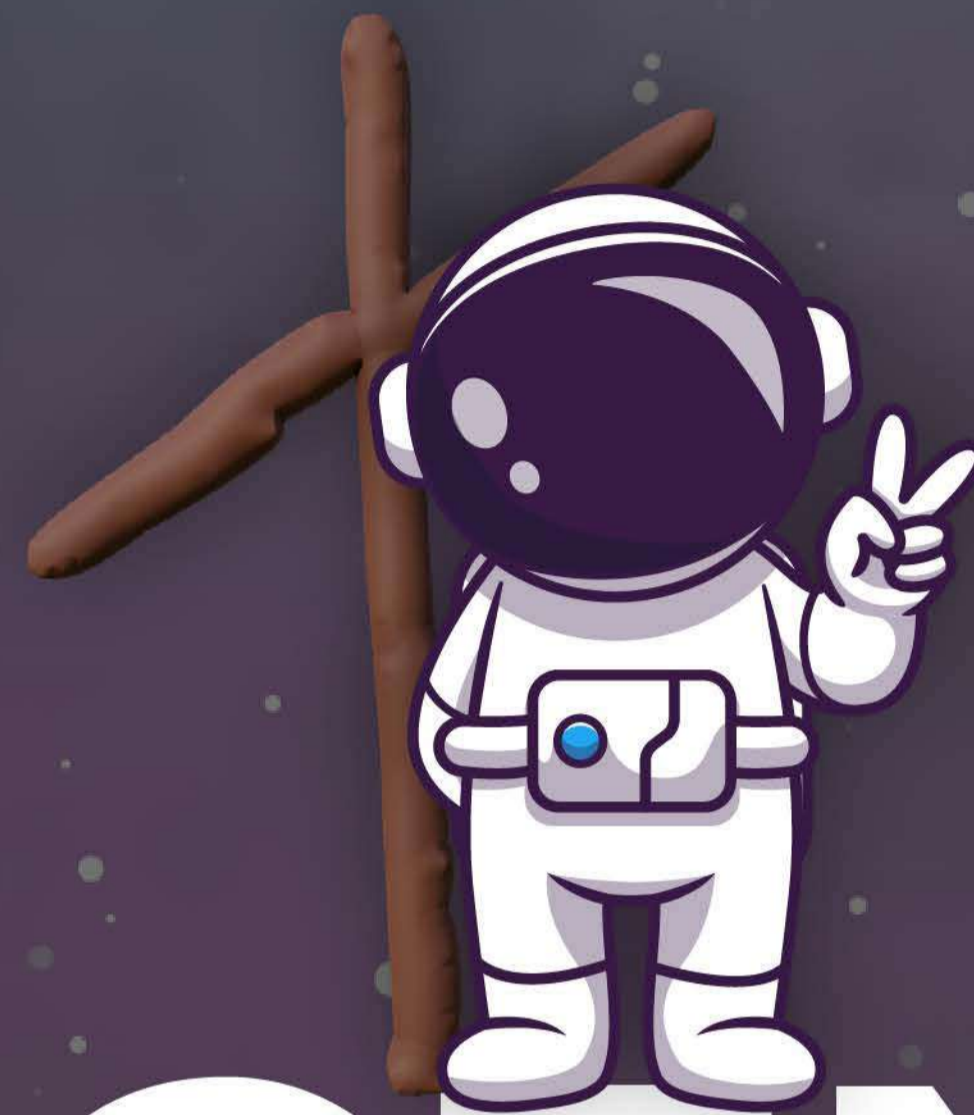

CEMID PASTORAL



23

Colaboradores



5

Sacerdotes



5

Diáconos



15

Laicos

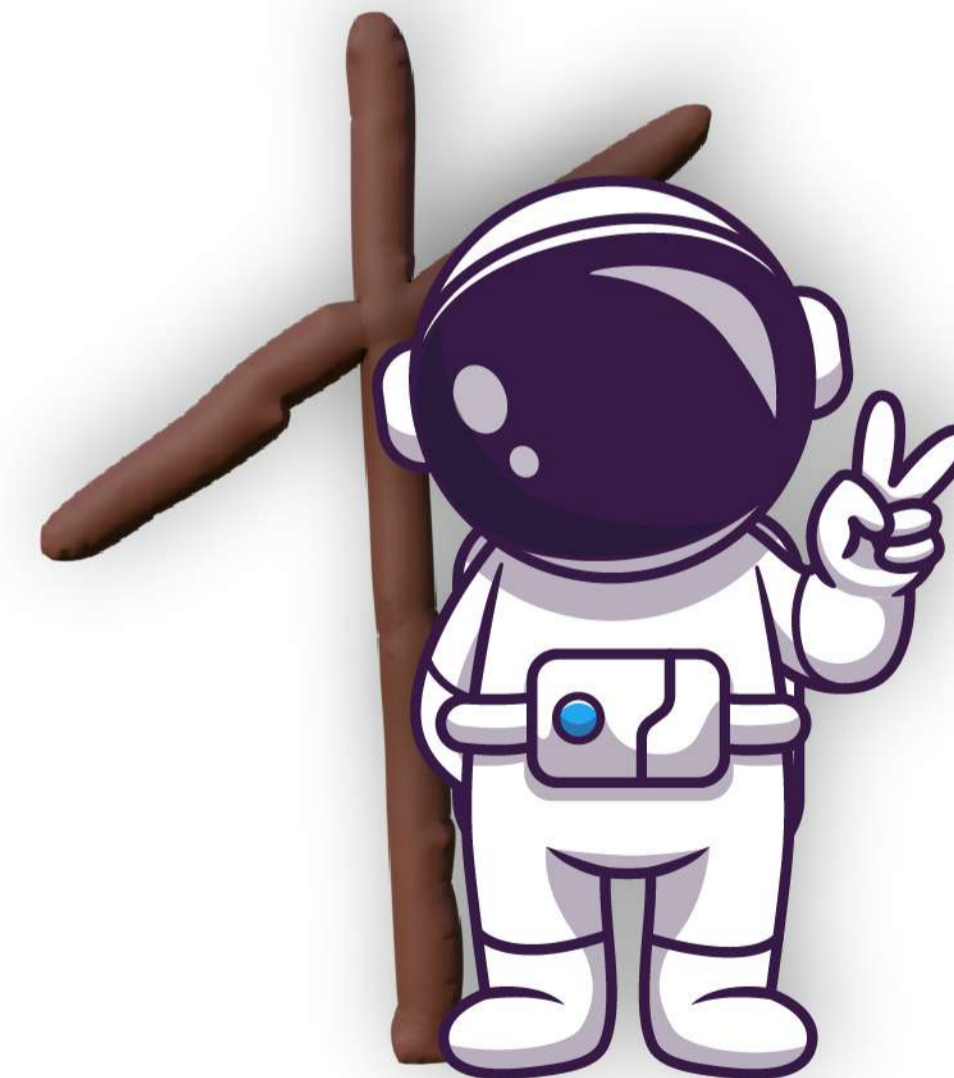

EQUIPO PASTORAL

PALABRA Y CELEBRACIÓN DE LA FE



Oraciones y meditaciones. Intervención con momentos de oración en jornadas corporativas, Izadas de bandera, en vivos, actividades de tiempos litúrgicos, trabajos colaborativos y transversales con otras áreas, escuelas de padres y reuniones de padres.



Oracional:

Se publicó en digital durante **los 12 meses**, con acceso a toda la comunidad educativa.



Oraciones virtuales:

233 videos en redes CEMID.

Con un promedio de **100** visualizaciones diarias.
Impacto: Toda la comunidad educativa.



Liturgia de la Palabra:
30 celebraciones con estudiantes y docentes.





**Boletines publicados
en la intranet CEMID**



**Minutips pastorales en
redes sociales CEMID**



**Minutips pastorales
en redes sociales CEMID**



VIDA SACRAMENTAL

◆ Celebración de sacramentos:



Eucaristías: **34** presenciales y virtuales
institucionales: **4** a nivel nacional por
celebraciones propias del año litúrgico
(Fiesta de la Virgen del Carmen, Mes
de la madre, Fieles difuntos, San Juan
Eudes, etc.)



1085
Población Impactada



Primera Comunión:
316 estudiantes



Confirmación
115 estudiantes



Reconciliación:
431 estudiantes

VIDA SACRAMENTAL





Catequesis Pre-sacramental: 25 encuentros de catequesis por cada sacramento: Comunión y Confirmación



Pentecostés: Modalidad virtual y presencial a nivel nacional.



Círculos Bíblicos: 105 encuentros con docentes y estudiantes de grados superiores (9° a 11°).



300

Población Impactada



650

Población Impactada



EXPERIENCIA DE FE

EXPERIENCIA DE FE Y COMPROMISO SOCIAL



Encuentros espirituales:
83 encuentros virtuales



13030

Estudiantes

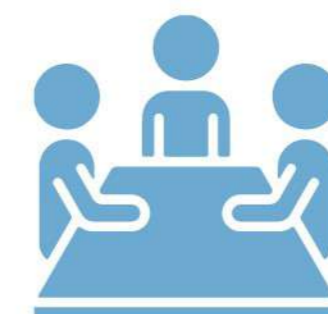

130

Docentes

EXPERIENCIA DE FE

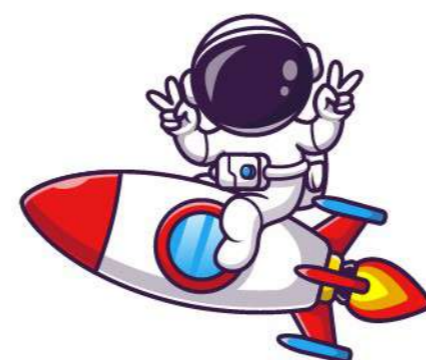

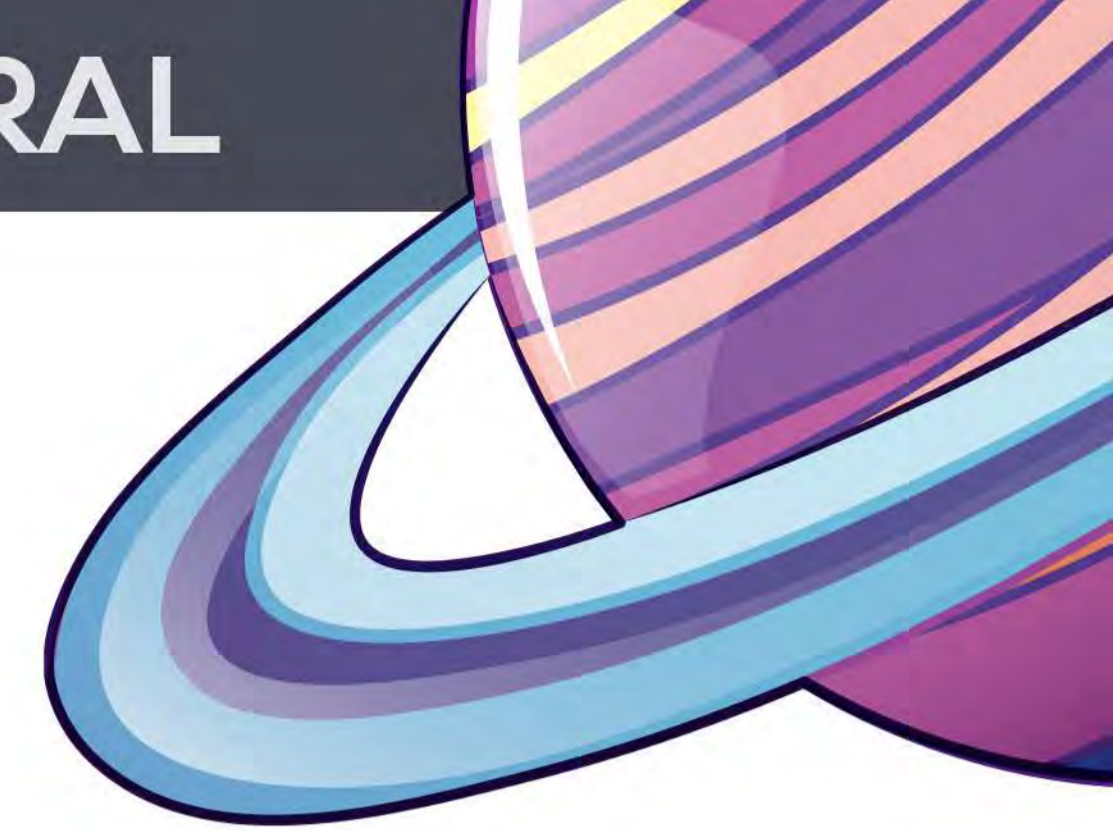

Acompañamiento Espiritual a la Comunidad Educativa.

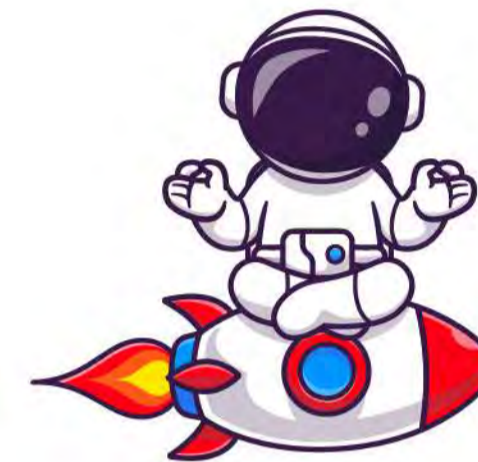

Actividades propias de la Espiritualidad Eudista



Banquete del Millón.



Movimiento Infantil y Juvenil de Hogueras.



VIDA SACRAMENTAL



CORPORACIÓN EDUCATIVA
MINUTO DE DIOS

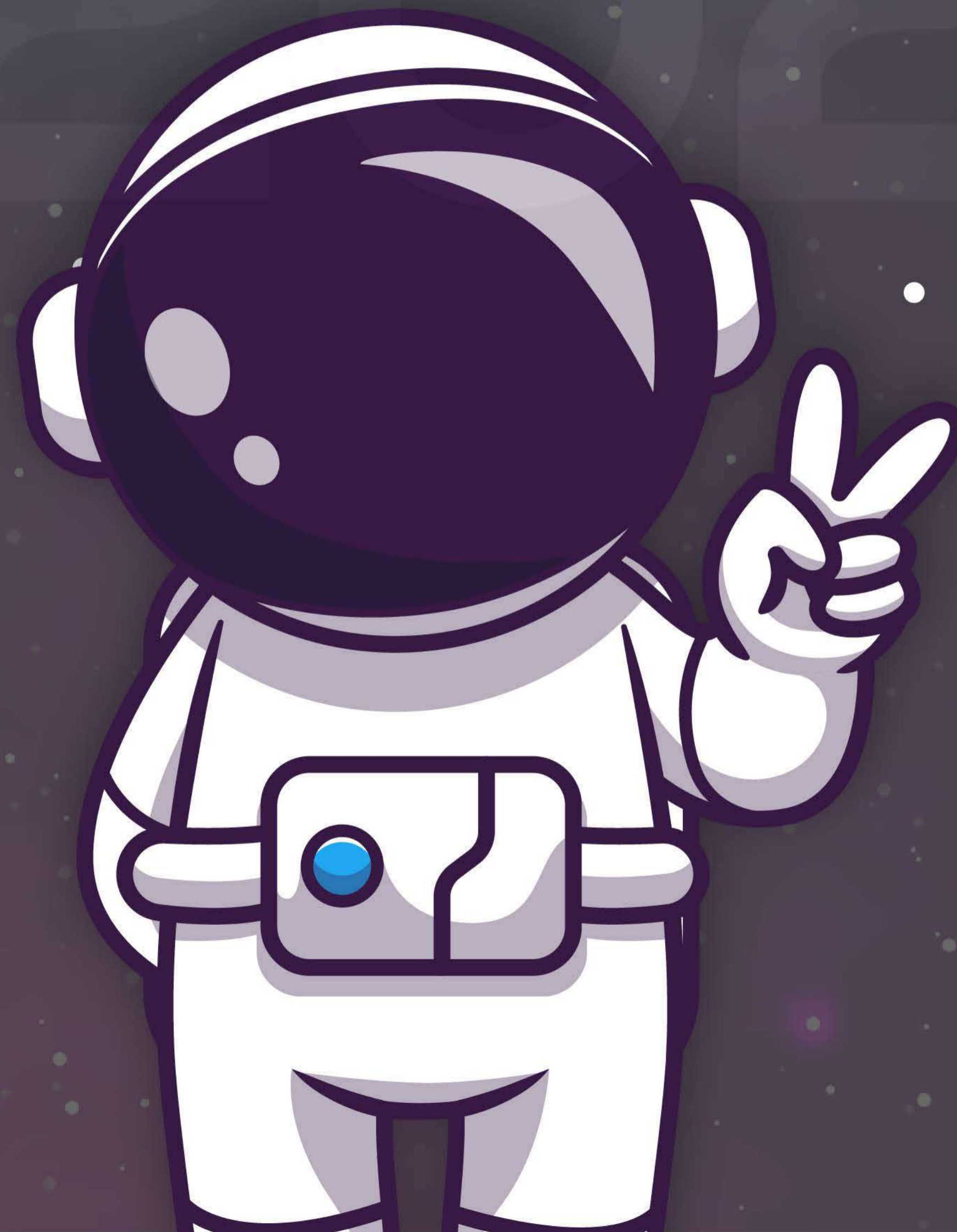



CORPORACIÓN EDUCATIVA
MINUTO DE DIOS



COOPERACIONES ALIANZAS Y CONVENIOS

COOPERACIONES, CONVENIOS Y ALIANZAS

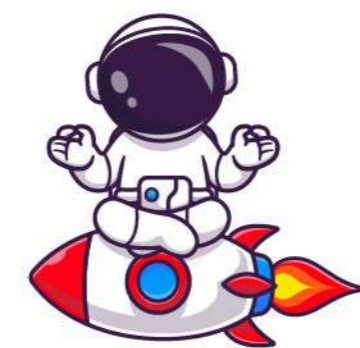

SECTOR ECONÓMICO DE LA ENTIDAD

SECTOR ECONÓMICO DE LA ENTIDAD	N° DE ALIANZAS	%
Sociales	19	26%
Ambientales	1	1%
Educación	19	26%
Gubernamentales	6	11%
Intercambio cultural	2	3%
Caja de compensación	3	4%
Salud física y emocional (intervención y tratamiento)	8	11%
Deportivas	1	1%
Religiosas	1	1%
De investigación	12	16%

TOTAL 2021: **72**



COOPERACIONES, CONVENIOS Y ALIANZAS

Ministerio de Ambiente y Desarrollo Sostenible

ACNUR

Universidad de Los Andes

Mesa de patrimonio USME SNECA

Ministerio de Ciencias y tecnología (Minciencias)

Secretaria de Educación

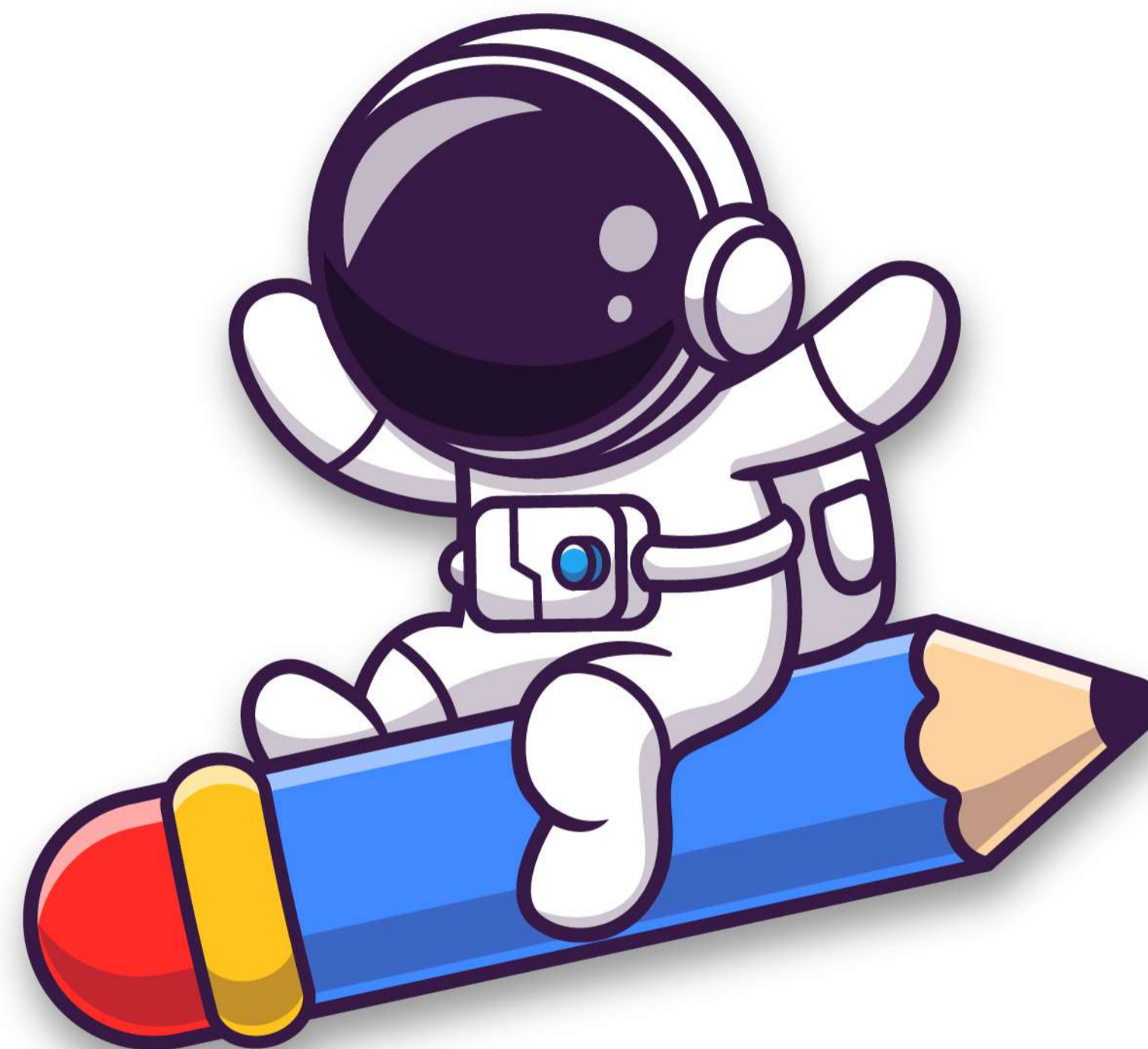

COOPERACIONES, CONVENIOS Y ALIANZAS

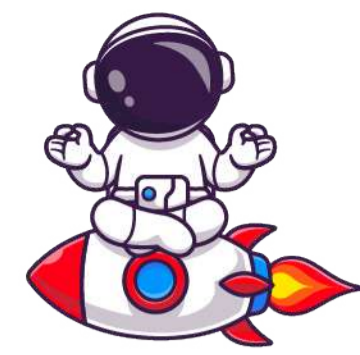

Pontificia Universidad Javeriana Bogotá

Universidad del Rosario

Universidad Externado

Universidad EAN

Universidad Sergio Arboleda

Servicio Nacional de Aprendizaje- SENA



COOPERACIONES, CONVENIOS Y ALIANZAS

● Corporación Universitaria Minuto de Dios - UNIMINUTO

● Universidad Santo Tomás

● Universidad de La Sabana

● Universidad Nacional

● Universidad de Santander

● Politécnico Grancolombiano

● Universidad Jorge Tadeo Lozano

● Universidad Pedagógica Nacional

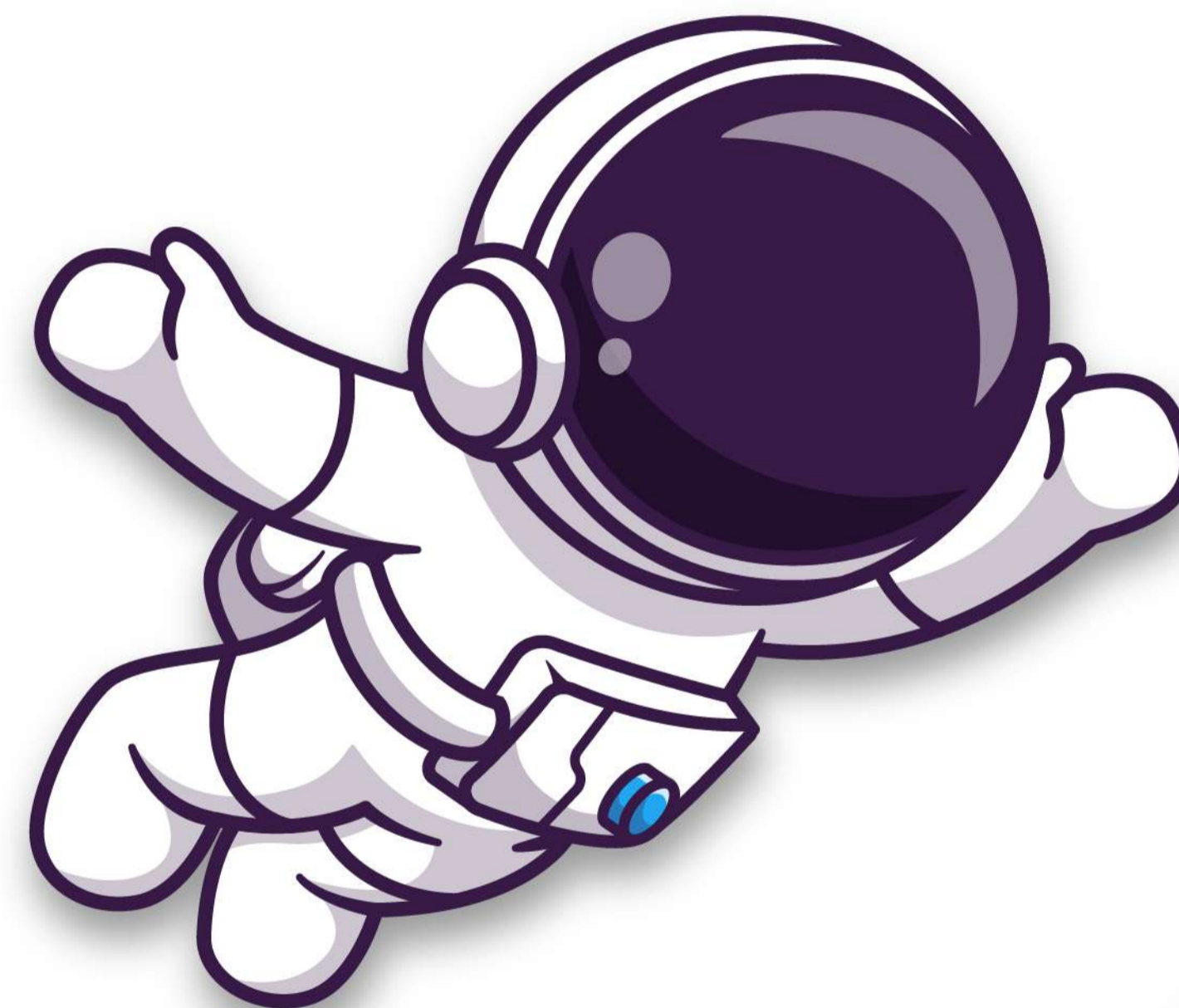

COOPERACIONES, CONVENIOS Y ALIANZAS



Universidad Europea del Atlántico

AIESEC Colombia

AFS Educación Intercultural

Alianza con Fundación "Se vale soñar" y "Ecogras"

Funiber

Fundación Renacer

Fundación MAPFRE

Caja de compensación del Amazonas CAFAMAZ



COOPERACIONES, CONVENIOS Y ALIANZAS

Cafam

Colsubsidio

Colgate

Verde Vivo

Parque Científico de Innovación Social - PCIS

Red Cadena de Afecto

IDRD

Fiscalía

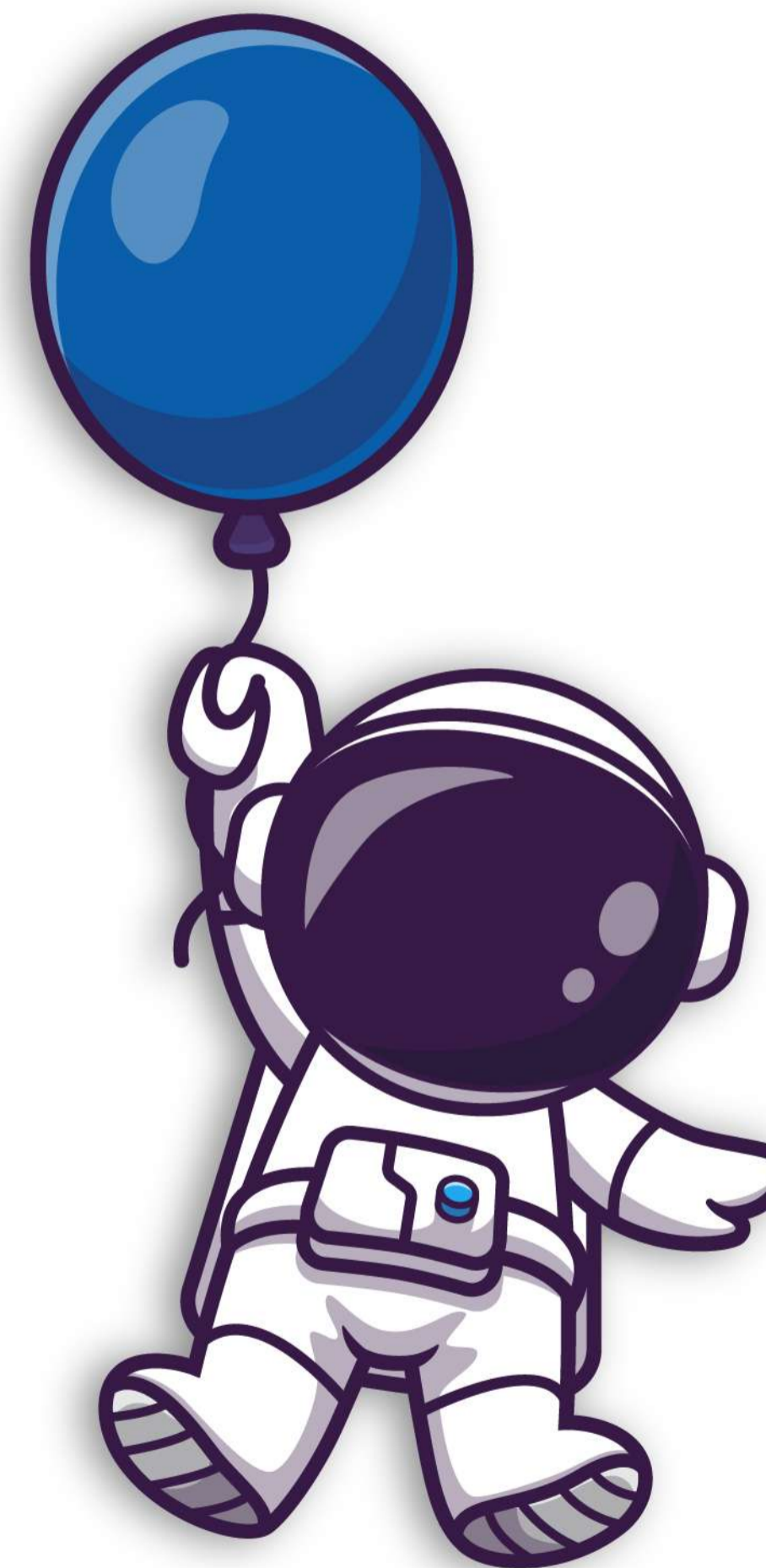

COOPERACIONES, CONVENIOS Y ALIANZAS



Plan de educación para la movilidad segura

Diócesis San José De Guaviare

Asociaciones de padres de familia

Red PAPAZ

Global humanitaria

Policía de infancia y adolescencia

Casa de la memoria

Gobernación de Nariño



COOPERACIONES, CONVENIOS Y ALIANZAS

Ciudadanía digital

Ejército nacional

Fundación Mario Santo Domingo

Fundación Corona

Fundación Génesis

Drummond Company

Organización de los estados Iberoamericanos

Visión Mundial

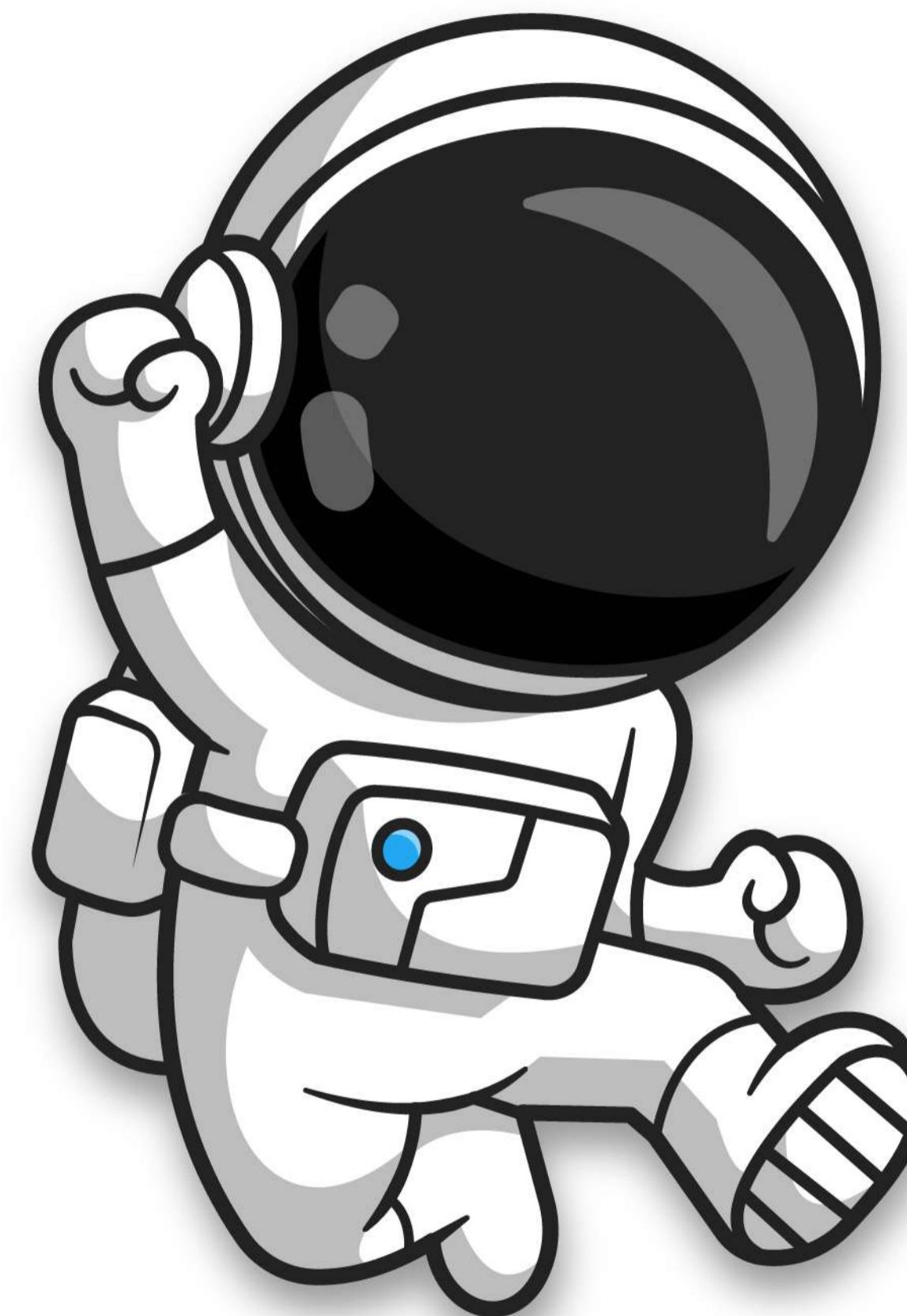

COOPERACIONES, CONVENIOS Y ALIANZAS



Cámara de Comercio de Bogotá

H+D

Consejo nacional de prevención de sustancias psicoactivas

CENESTEP Salud

Centro Pedagógico Innovar

INC Puerto Rico

Eicyt - joven Perú

Expocitec - joven Paraguay

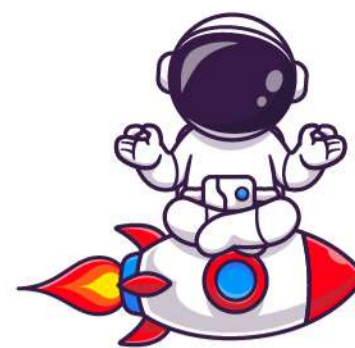

COOPERACIONES, CONVENIOS Y ALIANZAS

Feincyt México

RedColsi Nodo Santander

RedColsi Nodo Atlántico

Science de Mexico

Programa GLOBE Minciencias

Asociación de Escuelas Científicas de América (ADECA)

Montano College de Guatemala

Escuela y Colegio científico Interamericano CATIE IHS de Costa Rica



COOPERACIONES, CONVENIOS Y ALIANZAS

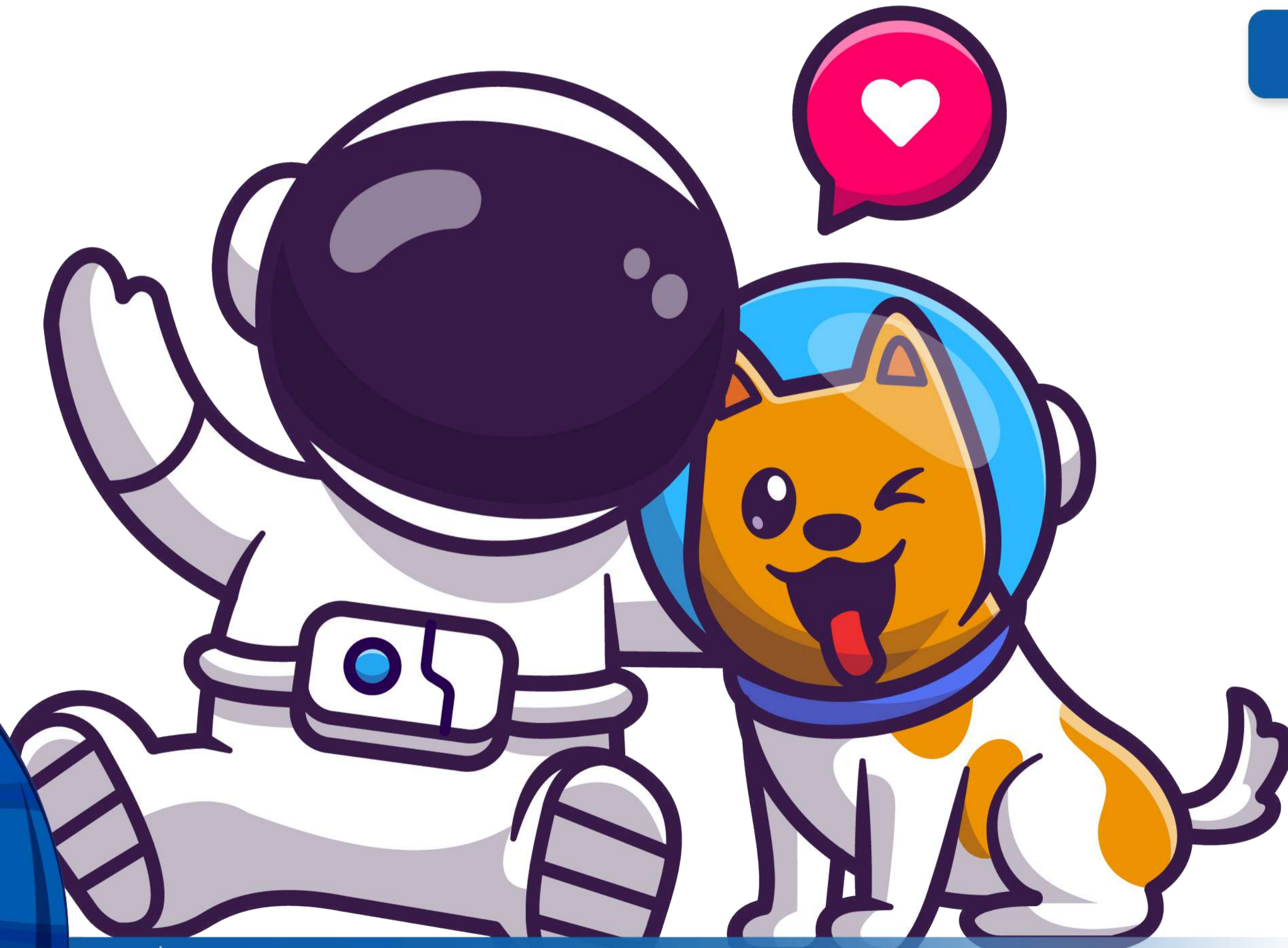
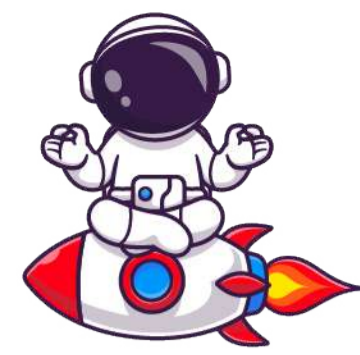

Nestlé

Fundación United Way Colombia

Centro pedagógico innovar



**CORPORACIÓN EDUCATIVA
MINUTO DE DIOS**



CORPORACIÓN EDUCATIVA
MINUTO DE DIOS

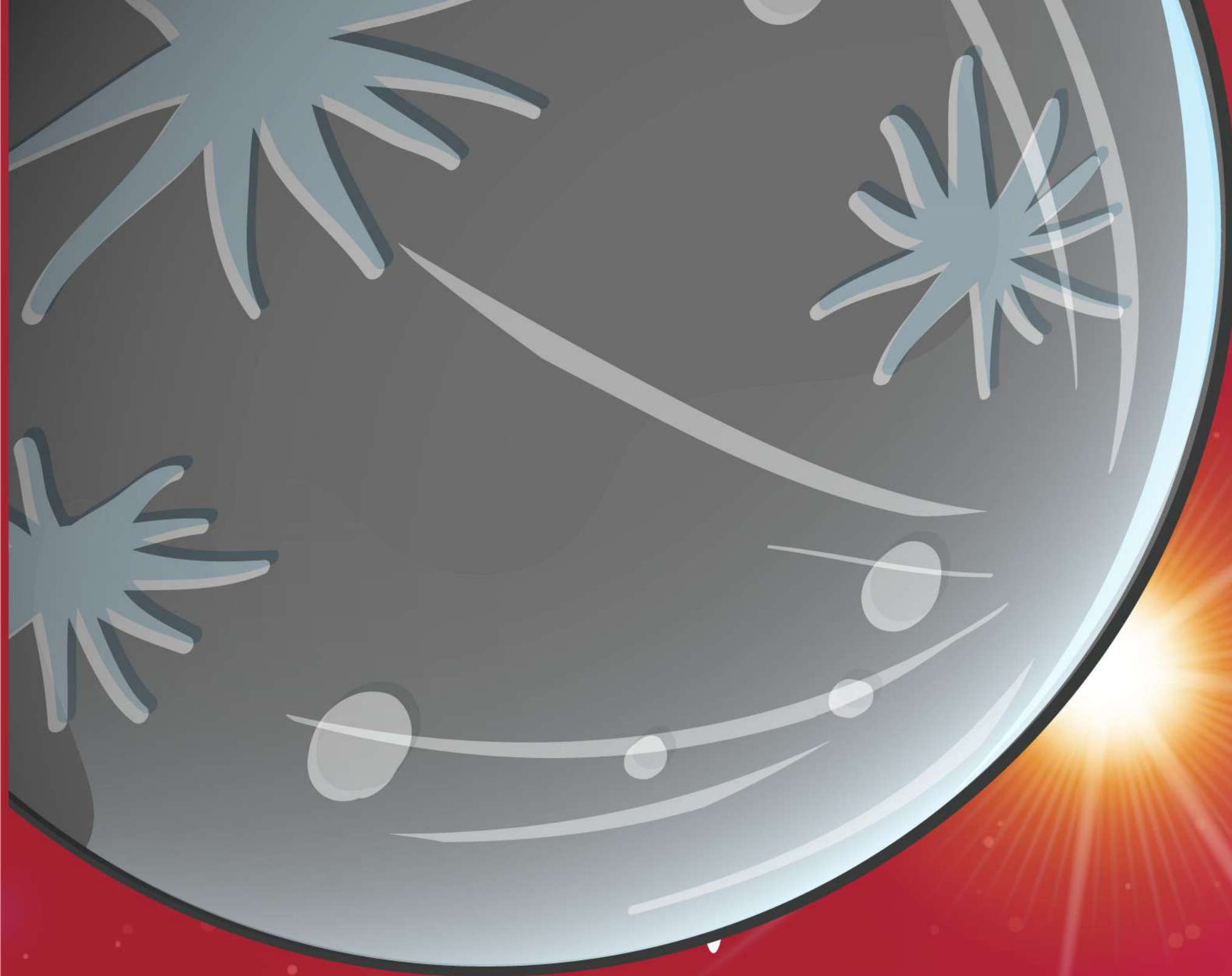

CON TABILIDAD

ACONTECIMIENTOS IMPORTANTES DESPUÉS DEL EJERCICIO

Pese a la crisis generada por la pandemia COVID-19 La Corporación Educativa implementó todas las medidas adoptadas por el gobierno colombiano para mitigar la propagación de la pandemia. Estas medidas han impactado significativamente la economía del país. A pesar de las medidas de control implementadas por instancias superiores, la CEMID ejecutó a cabalidad las actividades planeadas para la prestación del servicio educativo en todas sus modalidades, si bien es cierto la operación tomo características virtuales y semipresenciales según lo permitiera cada entidad territorial en donde tiene presencia la CEMID.

La deserción escolar durante este año fue producto del impacto económico que enfrentaron algunos sectores productivos, dado que algunas familias sufrieron disminución en su ingreso, o pérdida del empleo, llevando a la CEMID a ofrecer descuentos especiales (COVID-19) y aumentar los plazos para la cancelación de sus obligaciones económicas con la institución. Lo anterior, a fin de ser solidarios frente a la adversidad vivida por estas familias



ACONTECIMIENTOS



La CEMID invirtió en una importante fase de su liquidez que fue llevada al desarrollo tecnológico para ofrecer el servicio de educación virtual.

Con el fin de mejorar la prestación del servicio educativo no presencial, la CEMID realizó una importante inversión en la adecuación y adquisición de insumos relacionados con las comunicaciones y el desarrollo tecnológico.

Uno de los mayores impactos económicos negativos, en la captación de ingresos, se dio en las áreas de las actividades complementarias anexas a la prestación del servicio educativo (transporte, alimentación, salidas pedagógicas, escuelas deportivas).

Parte de los ingresos no operativos, no relacionados con la prestación del servicio educativo, como lo es el arriendo de las plantas físicas y el teatro, tuvo una disminución significativa debido a la prohibición de reuniones masivas por el confinamiento.



Debido al desequilibrio económico que se incrementó con la situación de la pandemia COVID-19, en el mes de julio de 2020 se tomó la decisión de cerrar el colegio el Minuto de Dios San José del Guaviare y así mismo se tomó la decisión de cerrar el Colegio de Asobosque en el mes de diciembre de 2021.

Se hicieron las mejoras en el procedimiento del reconocimiento financiero de la cartera y proceso de implementación en el módulo de propiedad planta y equipo.

Se disminuyó significativamente la obligación financiera que mantenía la CEMID a largo plazo.

Se materializó **la construcción de la segunda etapa del LICEO HACIENDA CASABLANCA**, la cual ya se encuentra incorporada financieramente, y apta para ser utilizada de manera presencial.

Durante el año 2021 se **inició la construcción del Colegio Minuto de Dios en la Ciudad de Ibagué.**

A pesar de haber enfrentado las diferentes situaciones ocurridas durante el período de pandemia, a la fecha no se ha afectado la estructura financiera y administrativa de la CEMID



OPERACIONES CELEBRADAS CON LOS SOCIOS Y CON LOS ADMINISTRADORES.

Evolución Previsible De La Corporacion.

La entidad no celebró operaciones con los miembros de la Junta Directiva ya que su cargo es desempeñado "ad-honorem" por lo cual no reciben ningún tipo de remuneración económica ni celebra ningún tipo de contrato comercial o social con ninguno de sus miembros, así mismo con los administradores de la Corporación no existe ninguna vinculación más allá de la relación laboral legal y reglamentaria.

Bajo la premisa del negocio en marcha y gracias al desempeño de la Corporación para el año 2021 y los años venideros, es ser sostenible y aportar al desarrollo de la educación desde la primera infancia y hasta los niveles de preescolar, básica primaria, secundaria y media, así como los proyectos extensivos de educación no escolarizada y programas de fortalecimiento a la calidad educativa.

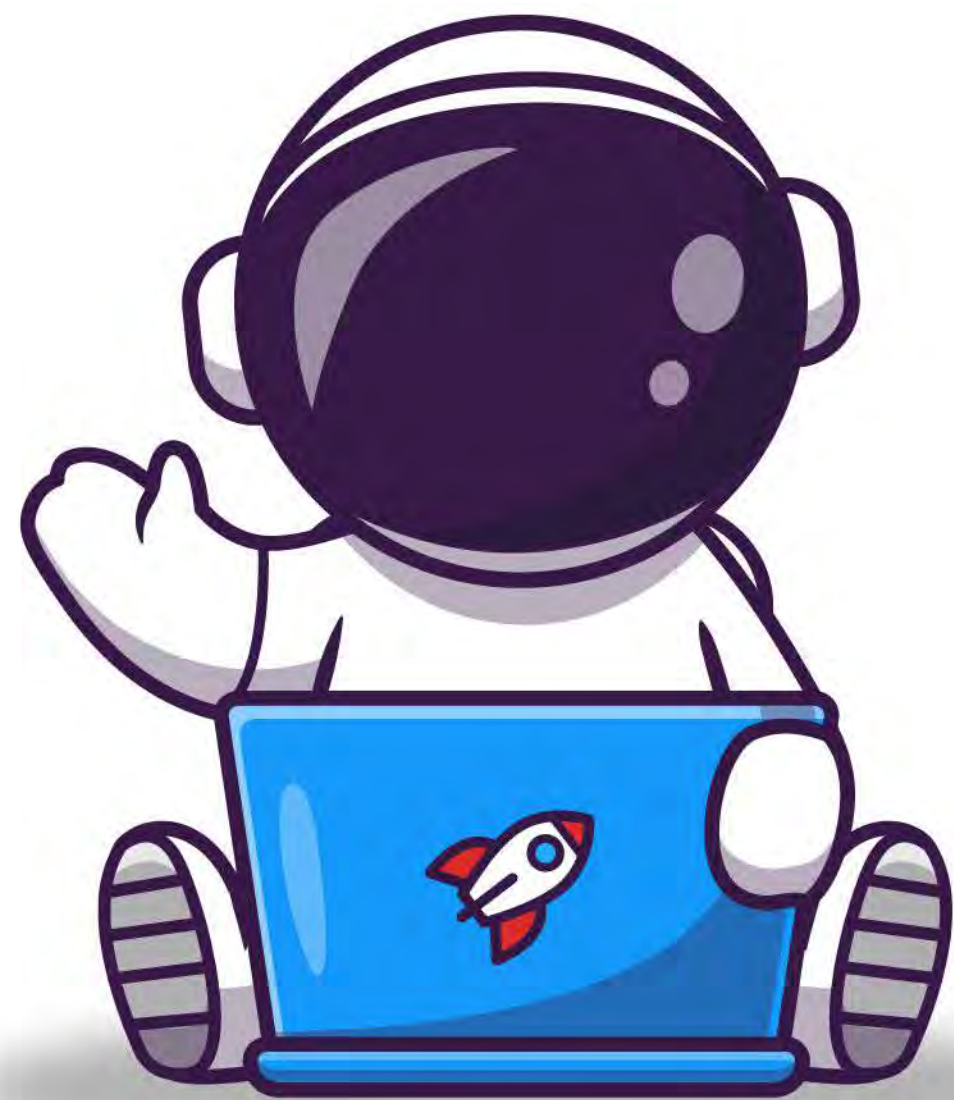

OPERACIONES CELEBRADAS



A la fecha de autorización de estos estados financieros, y a la luz de la incertidumbre que rodea el desarrollo futuro del brote, la administración continúa teniendo una expectativa razonable de contar con los recursos adecuados para continuar en operación durante al menos los próximos 12 meses y que la base contable de empresa en funcionamiento sigue siendo adecuada para la expresión de dichos estados financieros.

Se aplicó un control restrictivo sobre la ejecución de gastos el año 2021, principalmente en gastos de personal, mantenimiento, servicios públicos y papelería.

Para el cierre de cuentas por cobrar comerciales del año 2021, existió un recaudo significativo sobre las cuentas por cobrar comerciales al mismo corte del año 2020, en razón a que se recaudó el dinero correspondiente al litigio de Soacha y al mismo tiempo mejoró la relación de cobranza de cartera académica gestionada en el año 2021, reportando impactos significativos en los flujos de efectivo, que permitieron a la CEMID continuar con el pago de las obligaciones financieras y disminución de otros pasivos a corto y mediano plazo.



OPERACIONES CELEBRADAS

Dentro del estudio de mercado que entregó la proyección de estudiantes del año 2022 se había pronosticado una baja del **30%** de los estudiantes de colegios privados como consecuencia de los efectos económicos derivados de la pandemia generada por el Covid-19. Al cierre de febrero de 2022 gracias a la gestión realizada por el departamento de mercadeo y admisiones con miras a enfrentar la crisis, se logró mantener el mismo número de estudiantes con respecto al año 2021.

ESTADO DE CUMPLIMIENTO LAS NORMAS SOBRE PROPIEDAD INTELECTUAL Y DERECHOS DE AUTOR.

Ley 603 de 2002 La entidad está dando cabal cumplimiento a la Ley 603 del año 2000 y a las normas legales vigentes con relación a los derechos de autor y propiedad intelectual.

La ley 1676 de 2013 La entidad está dando cumplimiento a lo establecido en el artículo 87 de la ley 1676 en cuanto no entorpeció la libre circulación de las facturas emitidas por los proveedores.





CORPORACIÓN EDUCATIVA MINUTO DE DIOS

Bogotá, D. C. 28 de marzo de 2022

Señores
Miembros Junta Directiva
Corporación Educativa Minuto de Dios
Referencia: Presentación informe de Gestión de la Corporación Educativa Minuto
de Dios a diciembre 31 de 2021

Como suscrito Director Ejecutivo y Representante legal de la Corporación Educativa Minuto de Dios "CEMID", me permito presentar el informe de gestión del año 2021 siguiendo los lineamientos legales, así como las obligaciones y responsabilidades propias de mi cargo.

Igualmente, manifiesto que la Corporación Educativa está dando cumplimiento a la Ley 603 del año 2000 y a las normas legales vigentes con relación a los derechos de autor y propiedad intelectual. Que cuenta con las respectivas licencias de los softwares sobre los equipos de cómputo de uso de la Corporación a nivel nacional.

Conforme a la Ley 1676 de 2013, la entidad está dando cumplimiento a lo establecido en el artículo 87 de la Ley 1676 en cuanto al no entorpecimiento por parte de los administradores sobre la circulación de las facturas emitidas por los proveedores y acreedores.

Atentamente,

Salvador de Jesús Cabrera Cabello
Director Ejecutivo
C.C 1.018.516.798