



CORPORACIÓN EDUCATIVA  
MINUTO DE DIOS

# INFORME DE GESTIÓN



2021





“Nada regresa. Todo es nuevo y bello. Cada minuto es distinto y nunca retorna. Continuamente tenemos la visita de algo nuevo, desconocido, fresco y es el instante que nos llega. Continuamente nos despedimos también, para siempre, de algo que nos fue amado y es el momento que pasó.”

Siervo de Dios Rafael García Herreros



CORPORACIÓN EDUCATIVA  
MINUTO DE DIOS



CORPORACIÓN EDUCATIVA  
MINUTO DE DIOS



CORPORACIÓN EDUCATIVA  
MINUTO DE DIOS

# CEMID ESTRATÉGICA

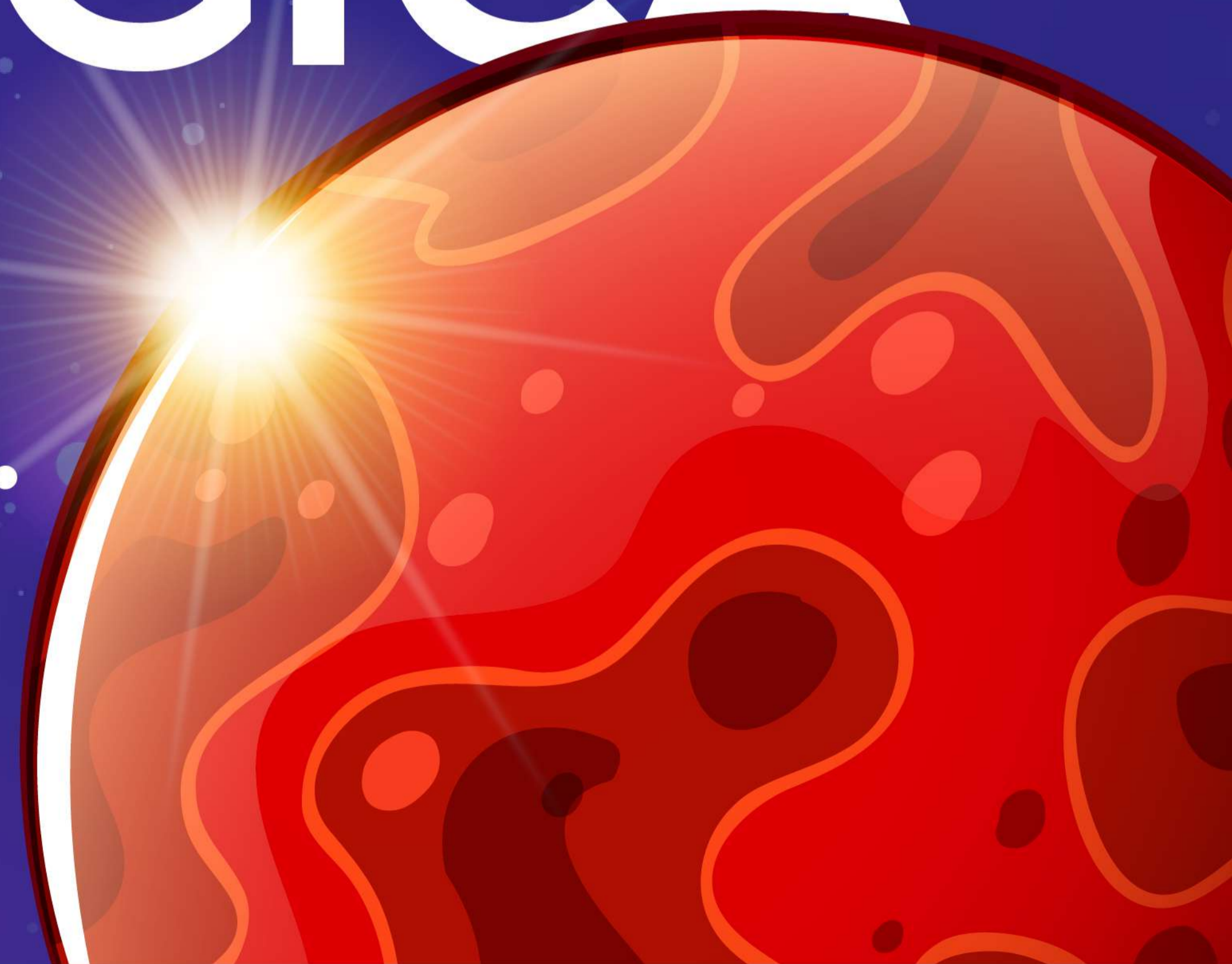
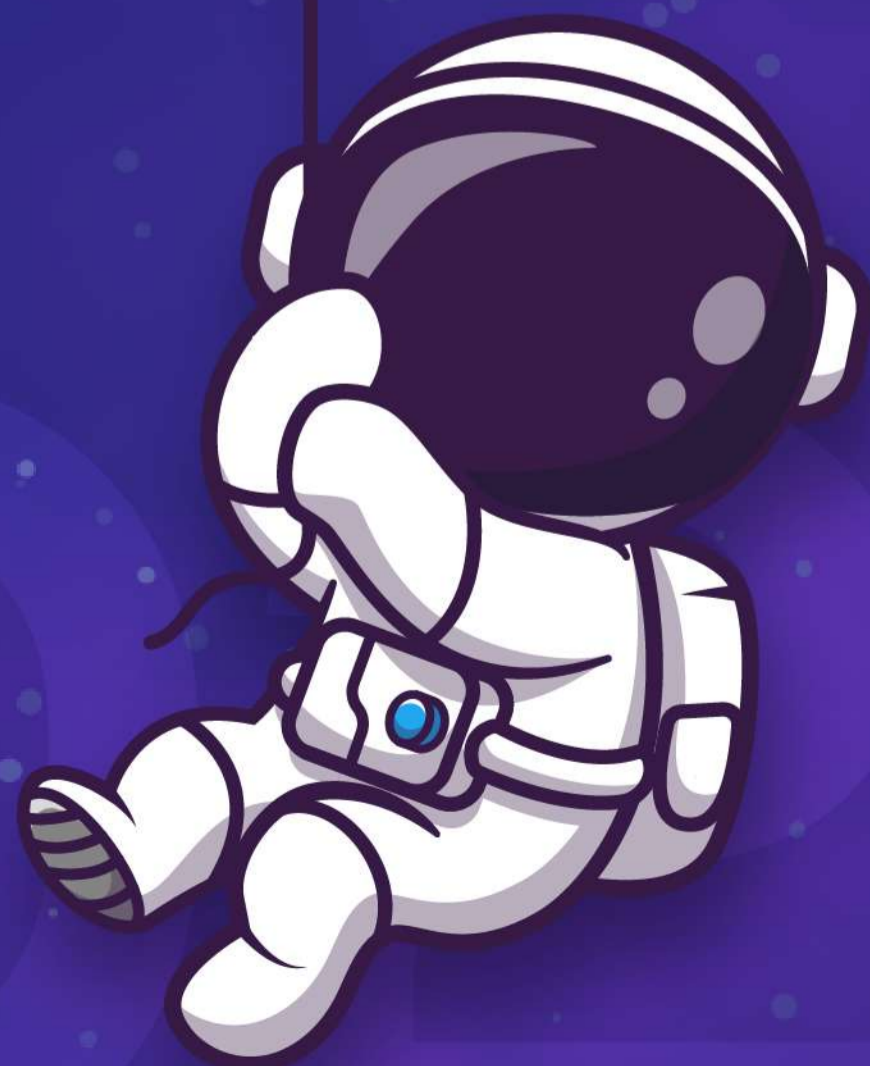

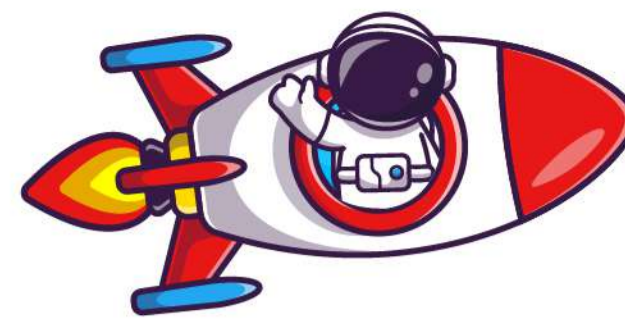

## PRESENCIA NACIONAL

**30.294**

POBLACIÓN ATENDIDA  
A NIVEL NACIONAL

**37.450**

OTROS PROGRAMAS

**22.894**

POBLACIÓN  
ESCOLARIZADA

**7.400**

POBLACIÓN  
NO ESCOLARIZADA

**16**

  
CIUDADES  
DEL PAÍS

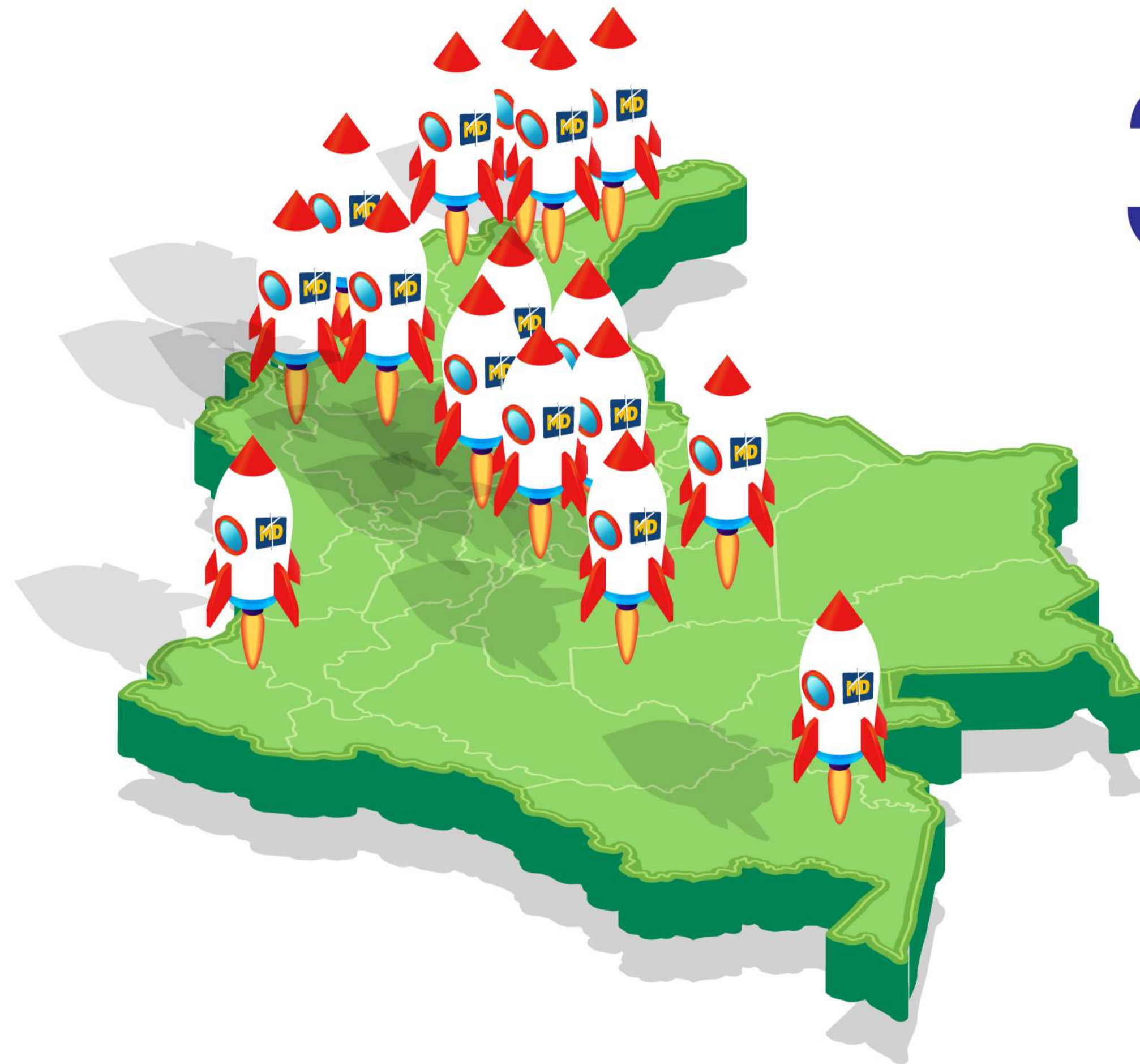

CEMID ESTRATÉGICA



CORPORACIÓN EDUCATIVA  
MINUTO DE DIOS

# PRESENCIA NACIONAL

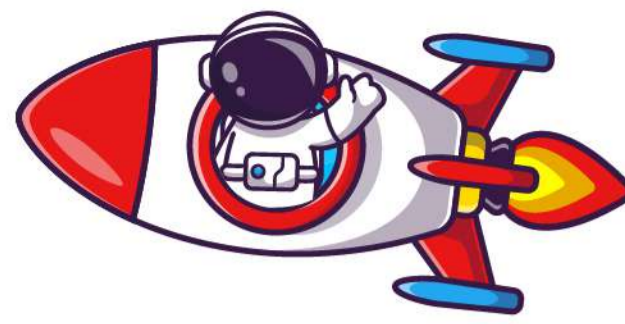

21.704	Colegios
699	Hogares Infantiles
445	CDI
46	Fundación Instituto Cristiano de San Pablo
37.450	Fundación Rafael Pombo
1.400	Fundación Concordia y Libertad
6.000	Programa de Extensión - Mundo Sacúdete

**67.744**

**TOTAL POBLACIÓN  
IMPACTADA**

10	Departamentos
16	Ciudades/Municipios
35	Instituciones
9	Privadas
10	En Concesión
4	En Administración
6	Hogares Infantiles
2	CDI
3	Fundaciones
1	Programa de Extensión

- Fundación Instituto Cristiano de San Pablo
- Fundación Rafael Pombo
- Fundación Concordia y Libertad

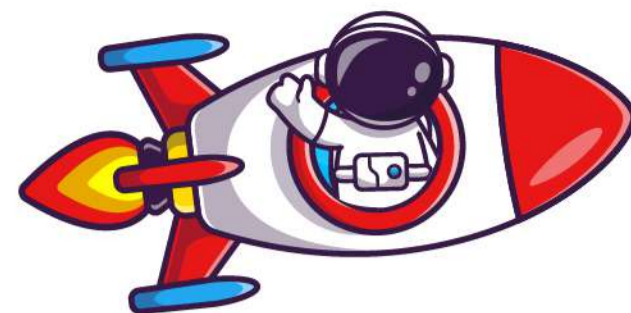

## PRESENCIA NACIONAL

Colegio	Tipo de Institución	Ubicación en el País	Total Atendidos 2021
Colegio El Minuto de Dios	Privada	Bogotá	1648
Ateneo Juan Eudes	Privada	Bogotá	88
Colegio El Minuto de Dios Siglo XXI	Privada	Bogotá	620
Colegio EL Minuto de Dios Ciudad Verde	Privada	Soacha	2252
Gimnasio Campestre San Rafael	Privada	Tenjo	437
Gimnasio Moderno Santa Bárbara	Privada	Tabio	244
Liceo Hacienda Casablanca	Privada	Madrid	523
Monseñor Victor Tamayo	Privada	Barranquilla	160
Colegio Cristo Rey Minuto de Dios	Privada	Leticia	236
Cooperativo Nocturno Minuto de Dios	Administración	Bogotá	137
ICTA	Administración	Subachoque	142
Fundación Formemos	Administración	Tena	153
FEIEB	Administración	Barú	528



# PRESENCIA NACIONAL

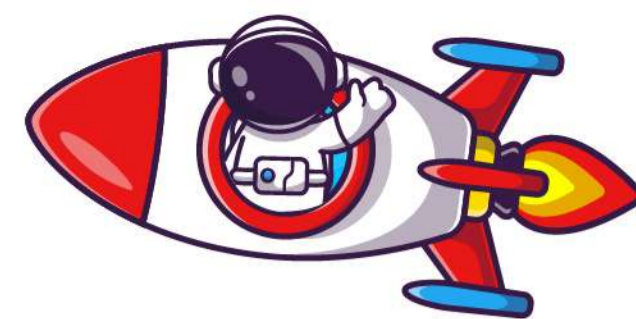

Colegio	Tipo de Institución	Ubicación en el País	Total Atendidos 2021
Nueva Roma IED	Concesión	Bogotá	1282
Liceo Mayor de Soacha	Concesión	Soacha	1494
Liceo Mayor de Villavicencio	Concesión	Villavicencio	1540
I.T. Rafael García Herreros	Concesión	Bucaramanga	1416
I.E. Café Madrid	Concesión	Bucaramanga	1655
I.E. Mayor de Valledupar	Concesión	Valledupar	1464
I.E. Rosedal Cartagena	Concesión	Cartagena	1495
Liceo Mayor de Soledad	Concesión	Soledad	1521
I.E Mundo Feliz de Galapa	Concesión	Galapa	1280
I.E. Liceo San Andrés de Tumaco	Concesión	Tumaco	1407

**21.704** Total Estudiantes atendidos en colegios



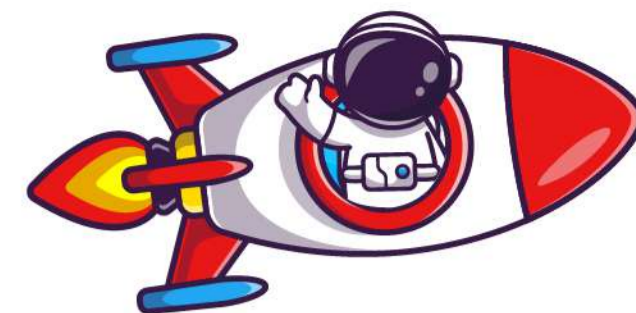

# COBERTURA 2021

Fundación Concordia y Libertad 1400  
Programa de Extensión 6000  
-Mundo Sacudete

7.400

Fundación Rafael Pombo 37.450

37.450

Fundación Instituto Cristiano de San Pablo 46

46

H.I. La Cabaña	94
H.I. Rafael García Herreros	152
H.I. Nazareth	127
H.I. Semillitas	152
H.I. Caritas	62
H.I. Laureles	112

699

CDI Coprogreso 200  
CDI Aprobi 245

445

# LÍNEAS DE ACCIÓN

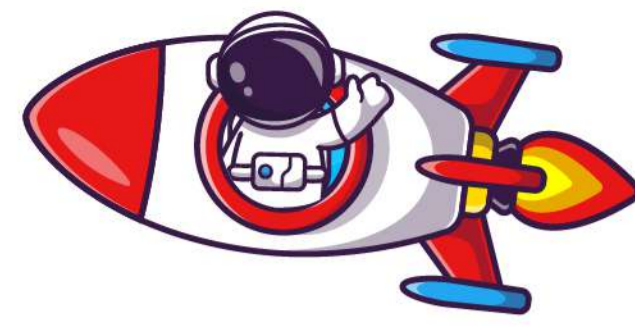

- Atención a la primera infancia (Jardines Infantiles y CDI)
- Educación preescolar, básica y media académica
- Bachillerato internacional
- Educación media técnica
- Nivelación y avance
- Modelos de educación flexible (Por ciclos)
- Educación para la Ciudadanía Global (ECG)
- Internados
- Fomento de la lectura y la creatividad





**CORPORACIÓN EDUCATIVA  
MINUTO DE DIOS**





# CEMID ACADÉMICA

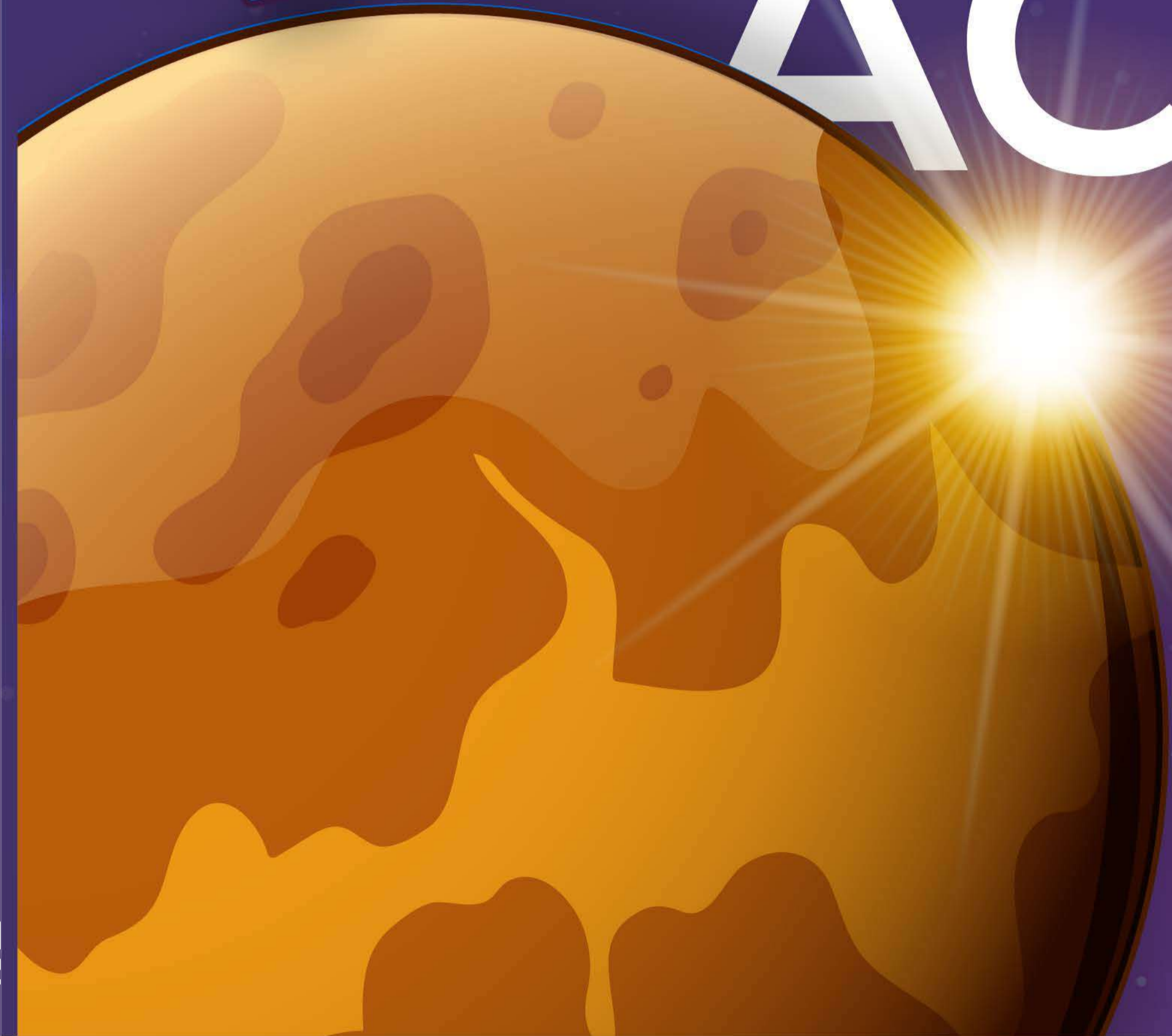

CORPORACIÓN EDUCATIVA  
MINUTO DE DIOS

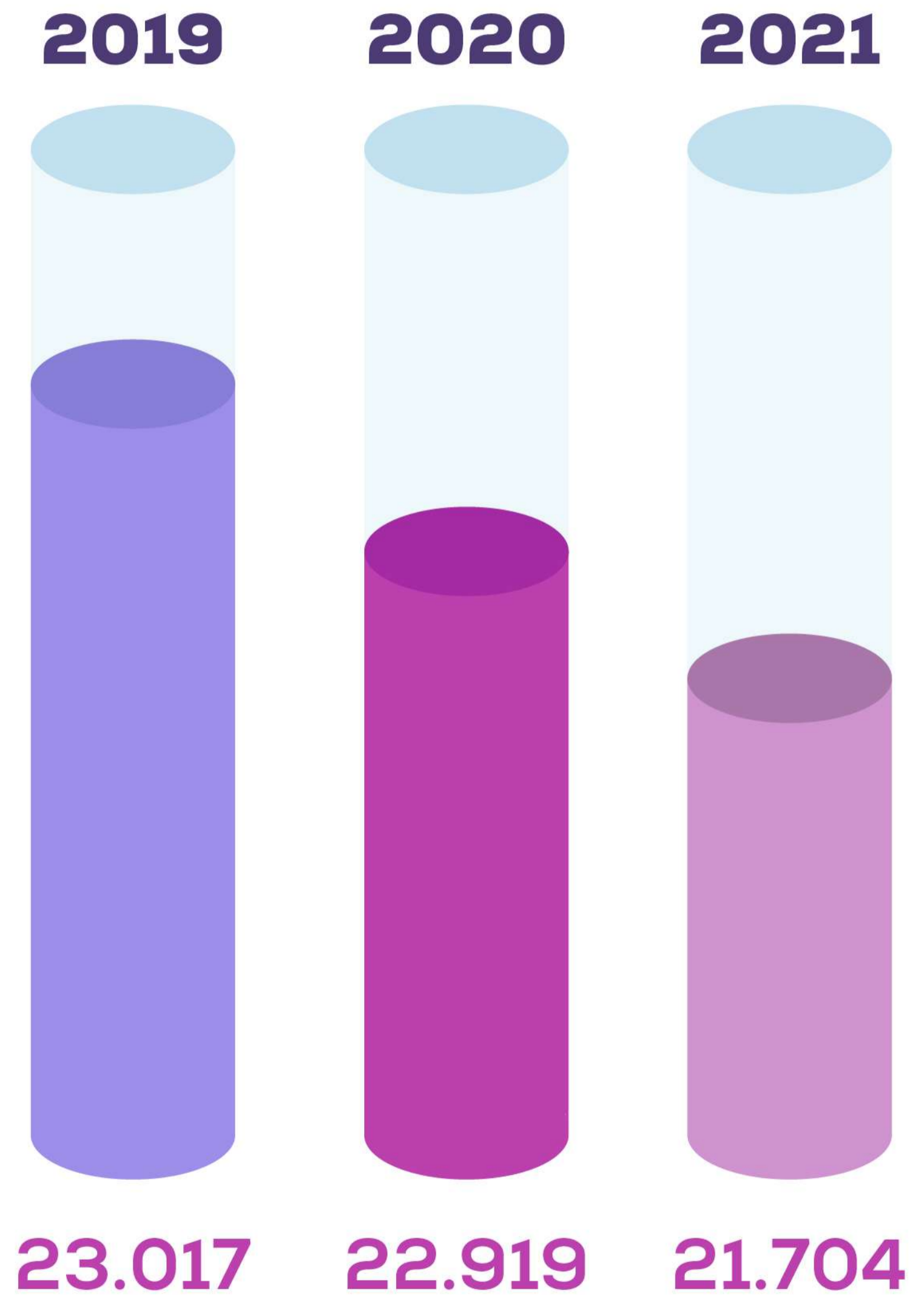

# ESTUDIANTES COLEGIOS MINUTO DE DIOS

## 2019 - 2021

\*Estudiantes matriculados en colegios, sin contar CDI, HI y San Pablo\*

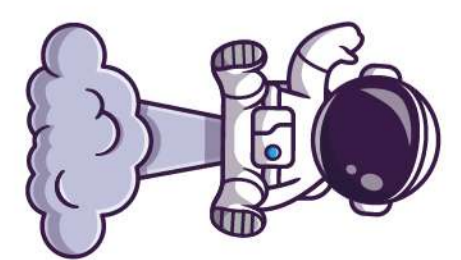

### NÚMERO DE ESTUDIANTES POR INSTITUCIÓN 2019 A 2021

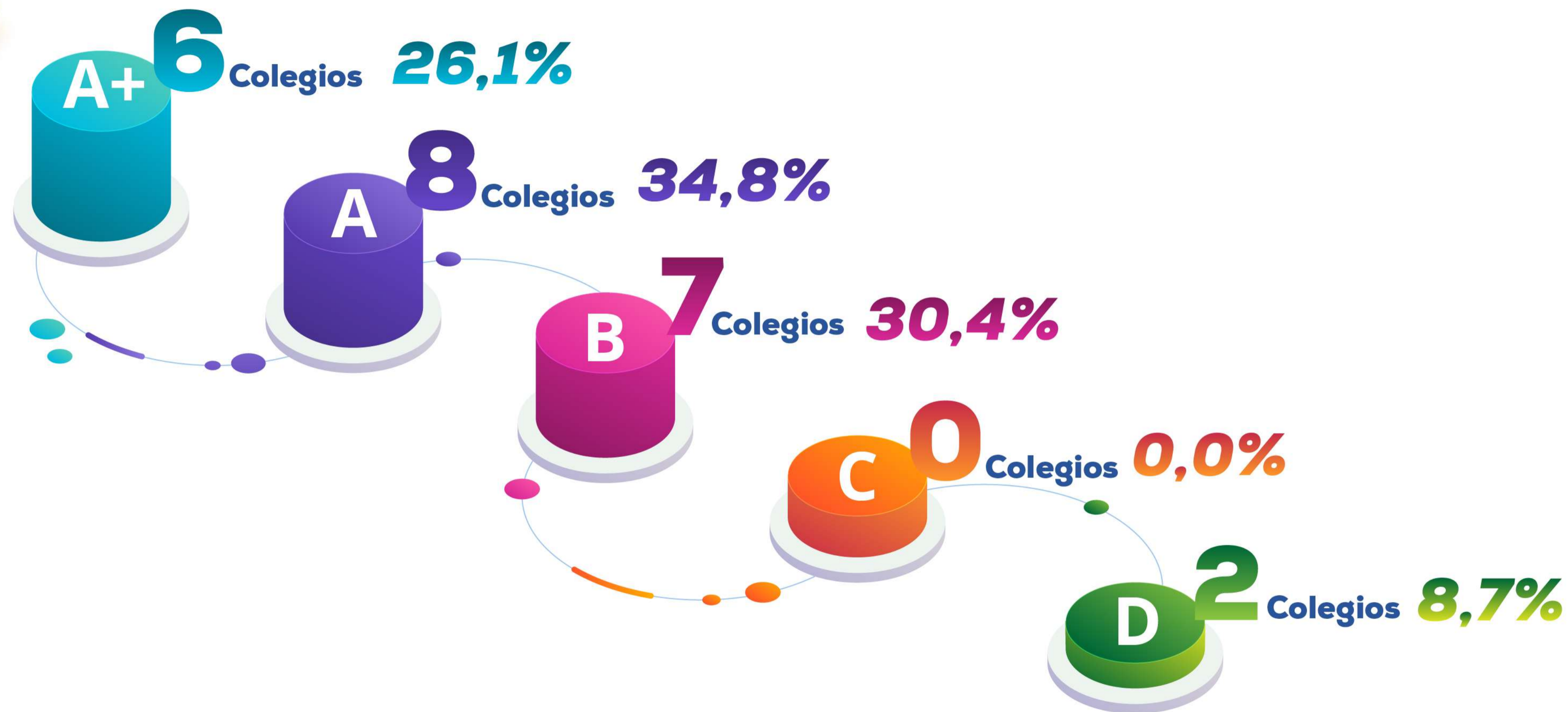

## RESUMEN CLASIFICACIONES CEMID 2021

El año 2021 cierra con una gestión académica que permite tener a 21 de los 23 colegios ubicados en las categorías de mejor desempeño a nivel nacional.

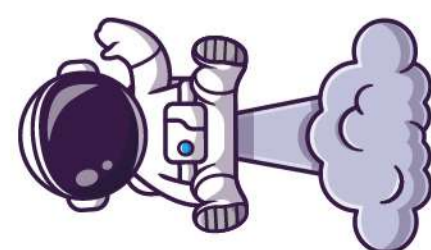

## COLEGIO

N° DE  
BACHILLERES

Ateneo Juan Eudes

41

Colegio El Minuto de Dios

219

Colegio El Minuto de Dios Siglo XXI

39

Nueva Roma I.E.D.

136

Colegio Cooperativo Minuto De Dios

33

Institución Educativa Liceo Mayor de Soacha

98

Colegio El Minuto de Dios Ciudad Verde

163

Gimnasio Campestre San Rafael

47

Gimnasio Moderno Santa Bárbara

32

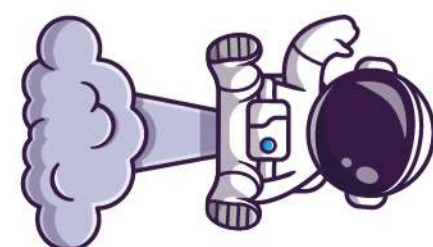
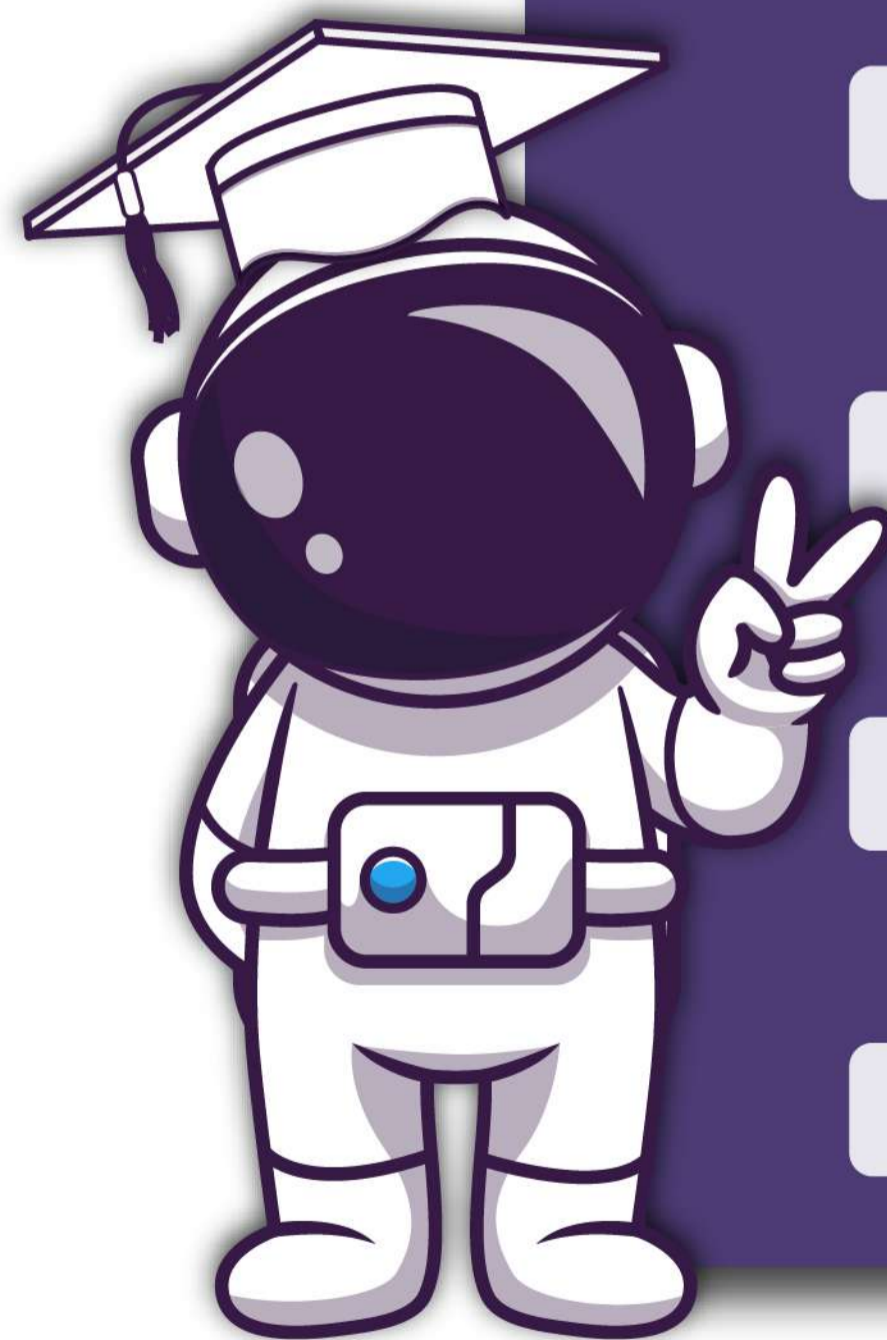
**BACHILLERES GRADUADOS**

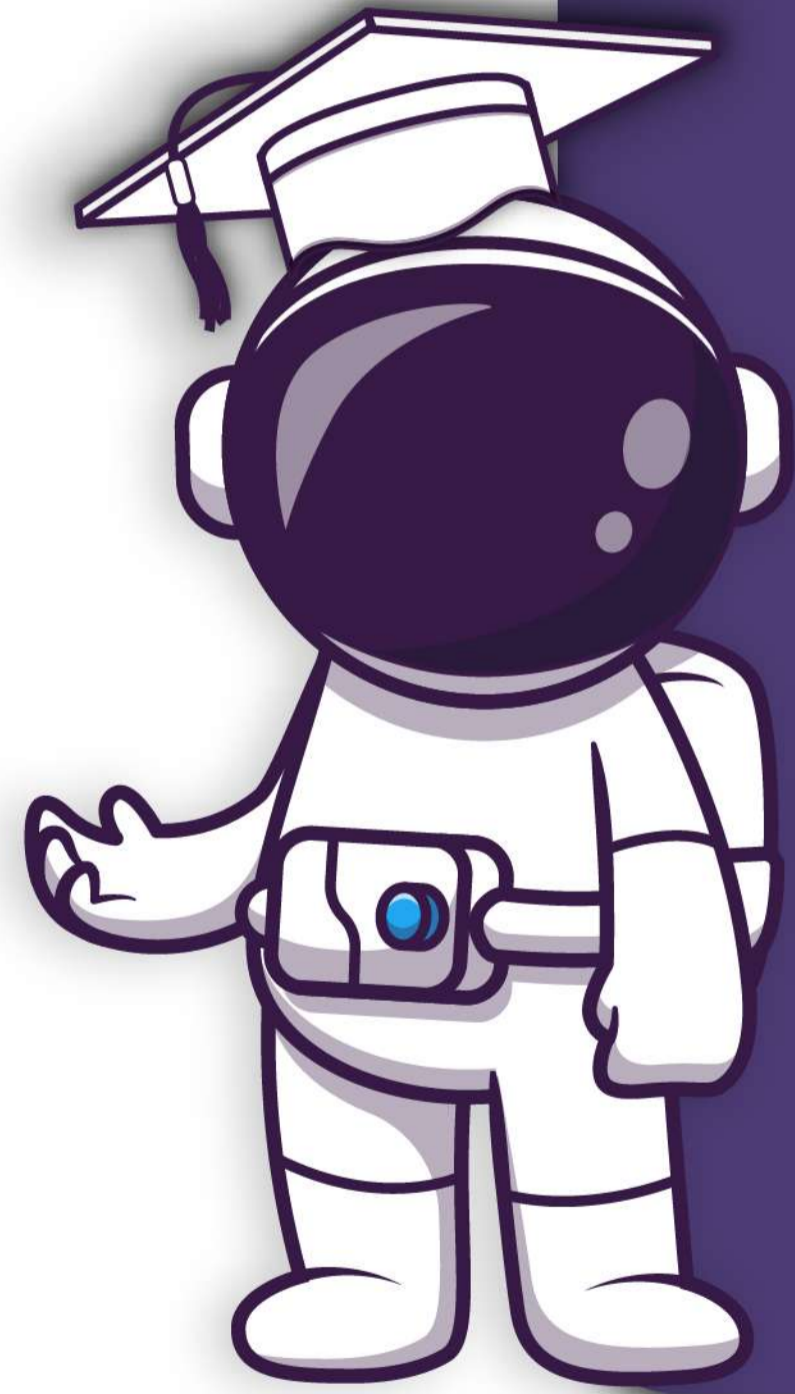
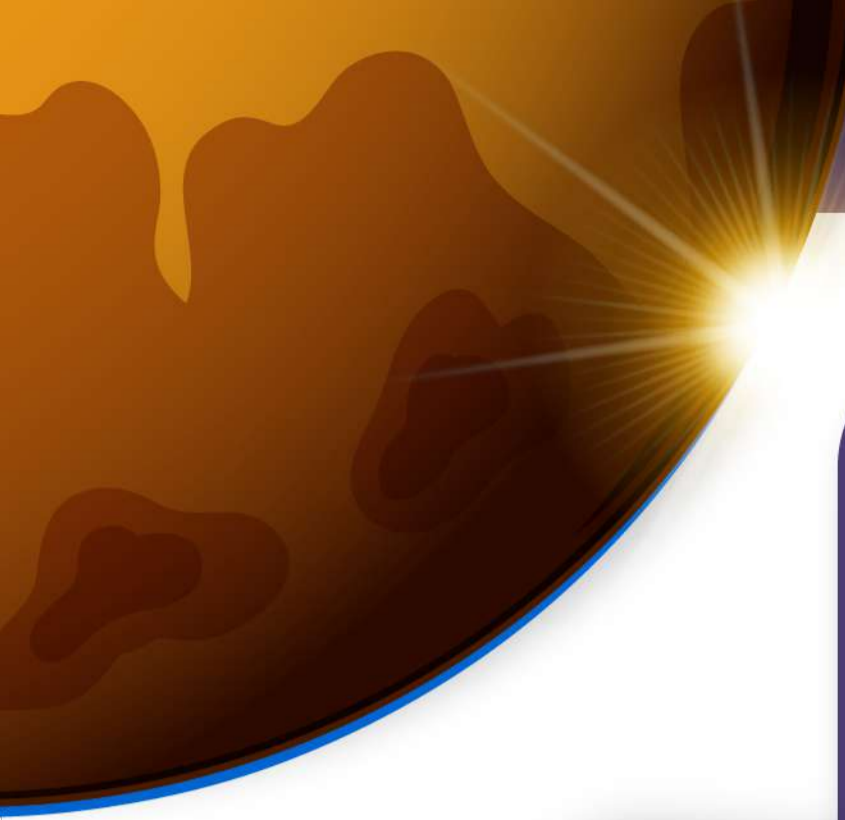

COLEGIO	N° DE BACHILLERES
Liceo Hacienda Casablanca	33
<b>ICTA</b>	33
Colegio Monseñor Victor Tamayo	25
Institución Educativa Rosedal	95
Fundación Educativa Instituto Ecológico Barbacoas – FEIEB	29
Institución Educativa Mayor de Valledupar Cesar Pompeyo Mendoza	112
Institución Educativa Liceo Mayor de Soledad Rafael U. Lafaurie Rivera	111

**BACHILLERES GRADUADOS**

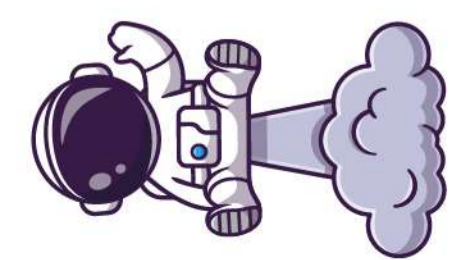



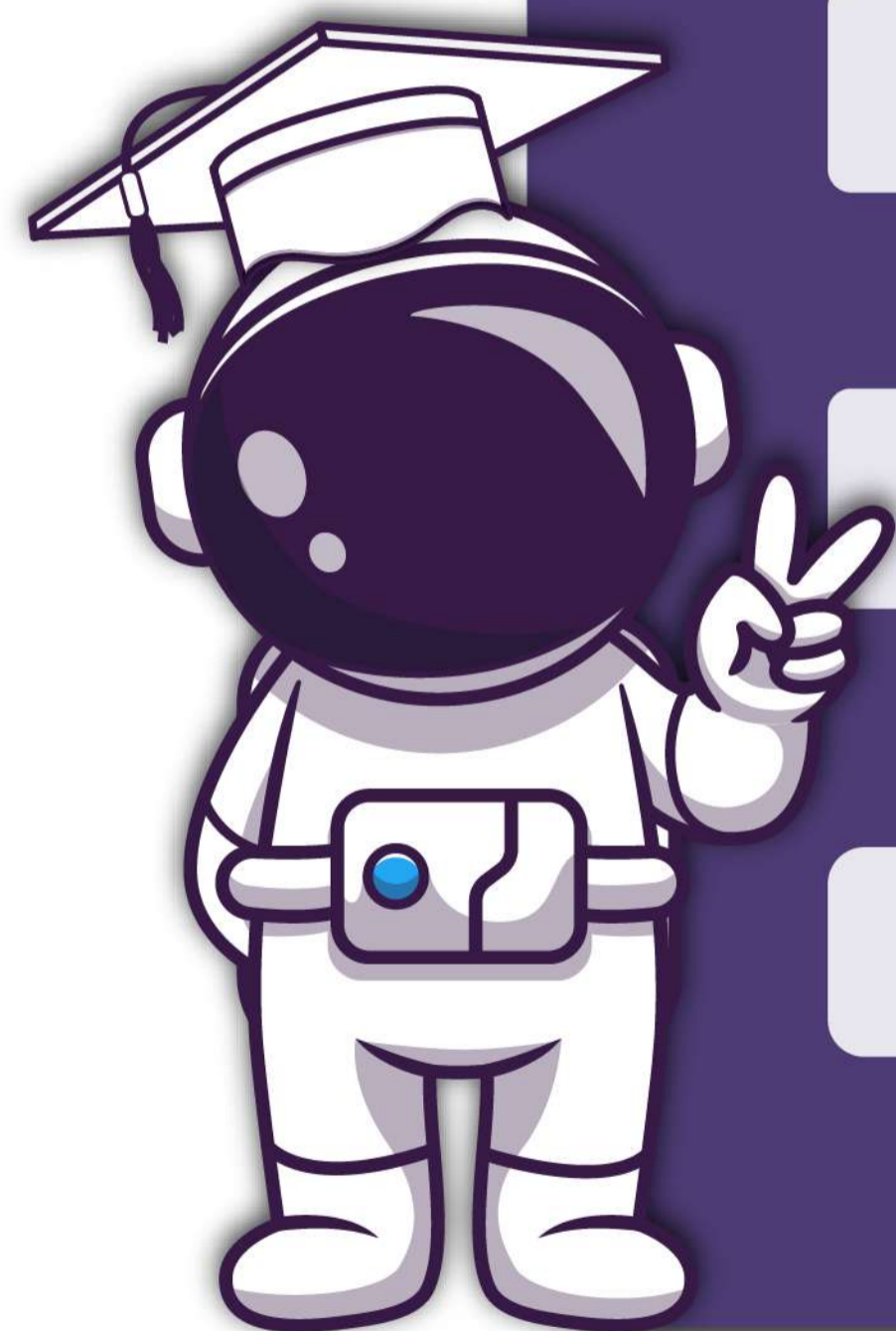

COLEGIO	N° DE BACHILLERES
Institución Educativa Mundo Feliz de Galapa	27
I.E. Liceo Mayor de Villavicencio Jaime Triana Restrepo	117
Colegio Café Madrid	82
Institución Educativa Técnico Rafael García Herreros	102
Liceo San Andrés de Tumaco	63
Colegio Cristo Rey Minuto de Dios Leticia	17
Centro Campesino de Formación Nuestra Señora de La Esperanza – Fundación Formemos	1

**TOTAL DE BACHILLERES 2021: 1655**

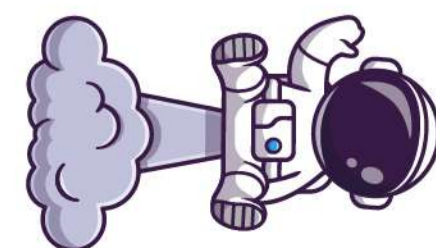

**BACHILLERES GRADUADOS**

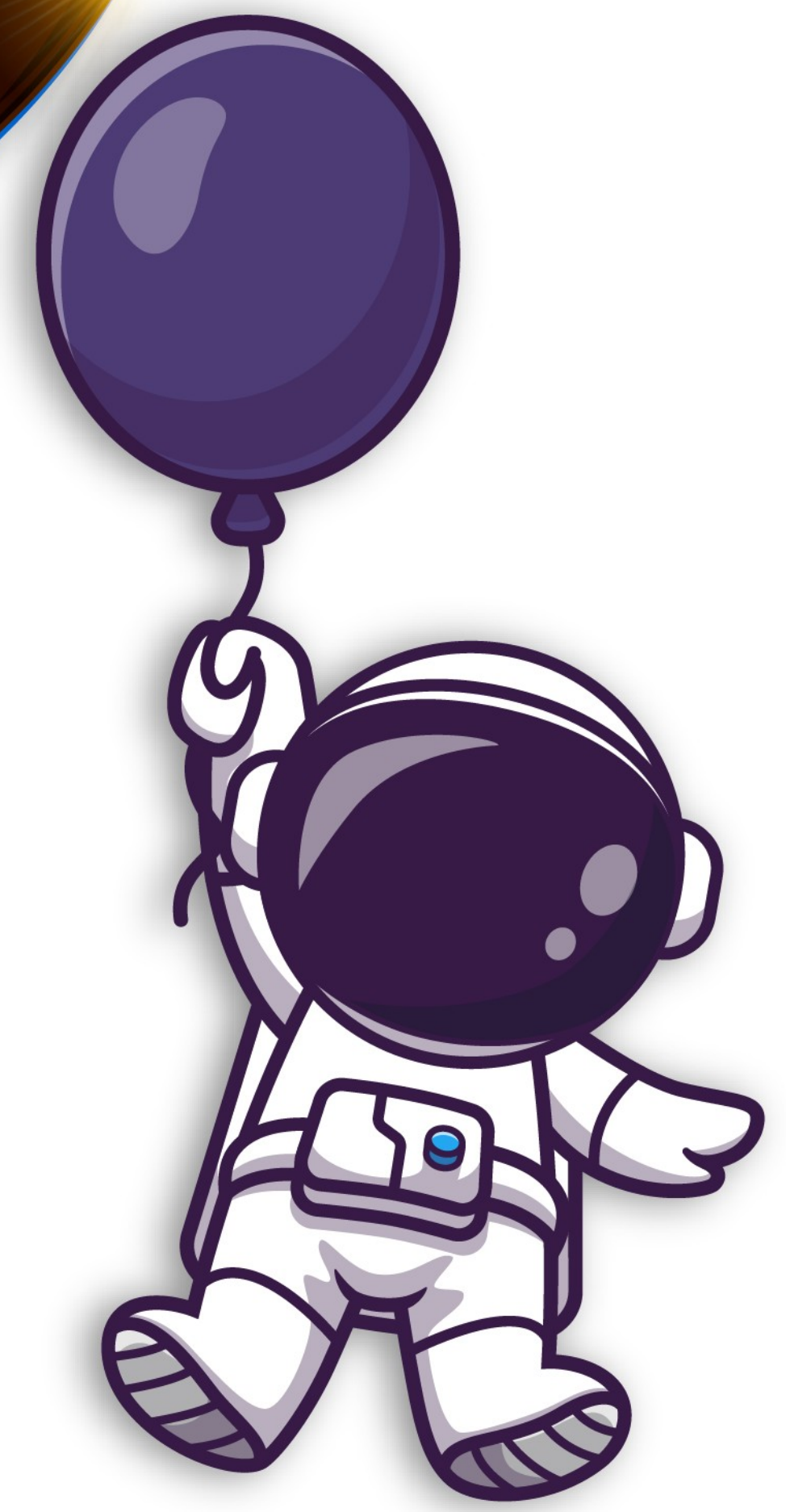
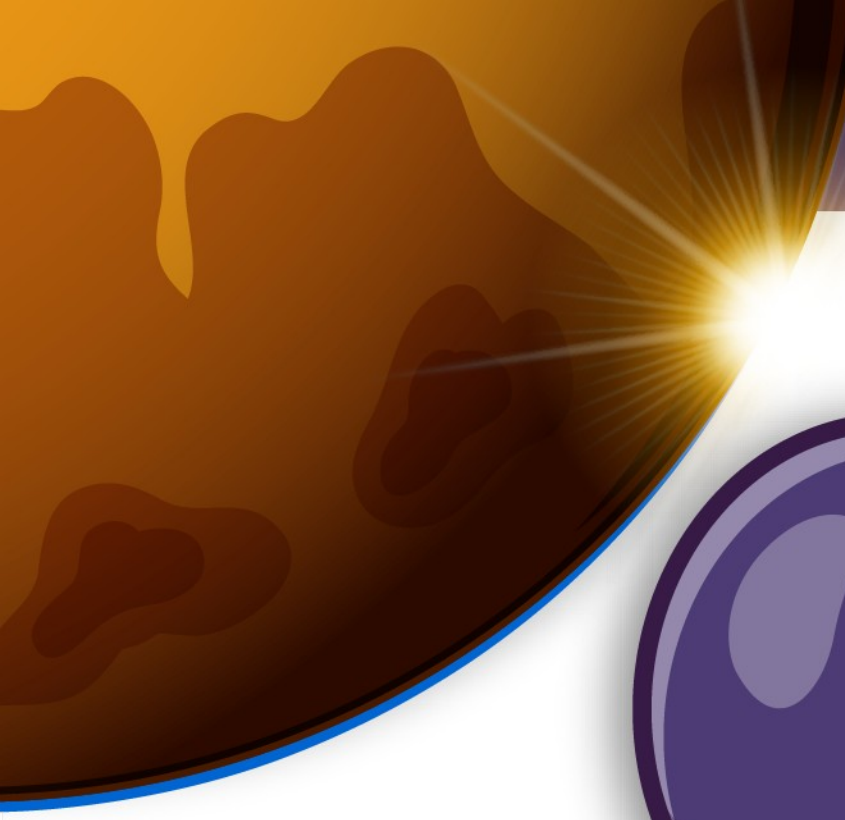

# **ESTUDIANTES BENEFICIADOS EN BECAS**



**COSTOS ASUMIDOS** **\$ 795.287.875**

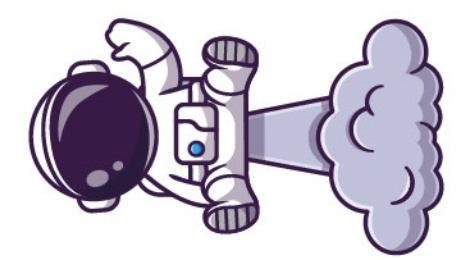

**1023**  
**Participantes**



**DOCENTES, DIRECTIVOS  
Y PERSONAL DE APOYO**

**Capacitación a Hogares y CDI**

**359** hrs a 100 personas

**Capacitaciones en SST**

**3080** horas de capacitación durante el año 2021

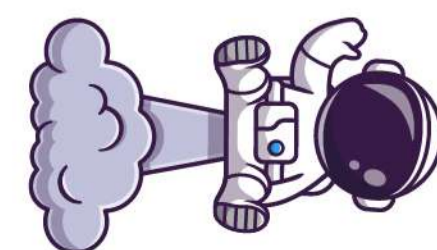

**CAPACITACIÓN A DOCENTES,  
DIRECTIVOS Y PERSONAL**



## CAPACITACIÓN DOCENTE (MOODLE)

21 Sesiones  
58 Horas  
899 Docentes Capacitados

- Líneas:
1. Aprendizajes y desarrollo del pesamiento
  - 2.2 Estrategia para el desarrollo y la formación Integral EDFI
  - 3.3 Innovación Educativa en la práctica docente
  4. Profundización Institucional



## ENCUENTRO DE DIRECTIVOS

3 días  
24 Horas  
71 Directivos Capacitados

- Líneas:
1. Competencias transversales
  2. Competencias Socioemocionales
  3. Convivencia
  4. STEM
  5. Competencias del Siglo XXI



## CAPACITACIÓN COORDINADORES

7 cursos  
25 Horas Certificadas  
23 Coordinadores Capacitados

- Líneas:
1. Competencias específicas
  2. Competencias trasnversales
  3. Herramientas Digitales

# CAPACITACIÓN A DOCENTES, DIRECTIVOS Y PERSONAL

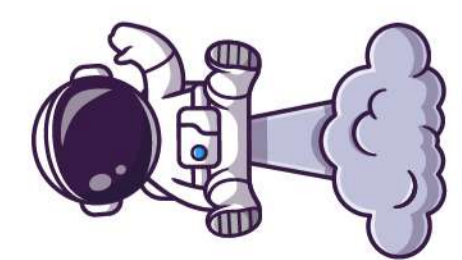

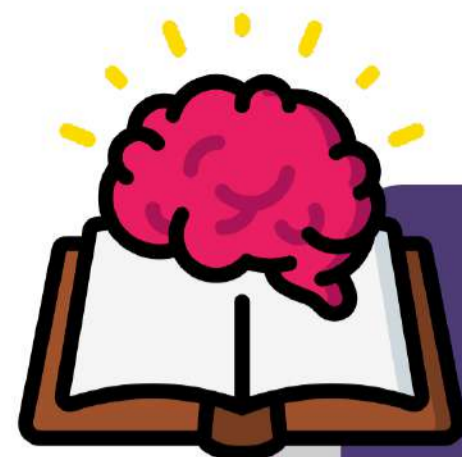

## Aprendizajes y desarrollo del pensamiento

- Competencias específicas del área
- Competencias transversales PRENPE
- Evaluación formativa virtual y presencial
- Desarrollo del pensamiento en el aula
- Metacognición
- Trabajo Colaborativo virtual y presencial

1

## Estrategia para el desarrollo de la formación Integral EDFI

- Competencias Socioemocionales
- Mi colegio es territorio de paz y sana convivencia
- Responsabilidad social escolar
- Enfermería - salud y cuidado
- Pastoral Educativa
- Valores

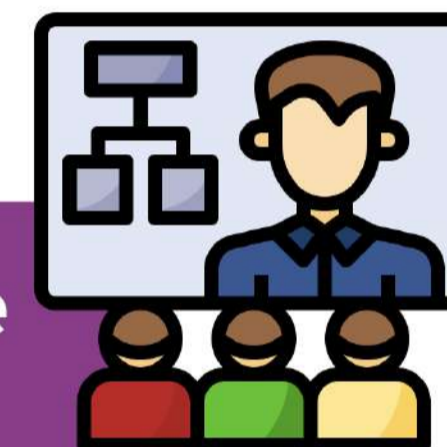

2

# LÍNEAS DE CAPACITACIÓN

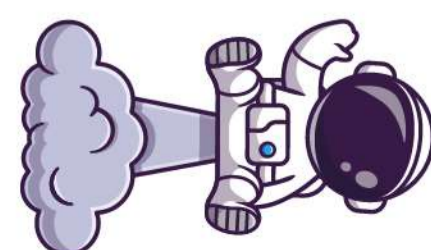

## CAPACITACIÓN A DOCENTES, DIRECTIVOS Y PERSONAL

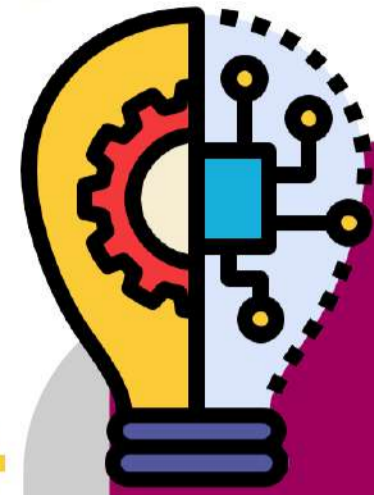

## Innovación Educativa

3

- Plataformas Educativas
- Herramientas Digitales
- Metodologías activas de aprendizaje

## Profundización Institucional

4

- Profundización Institucional

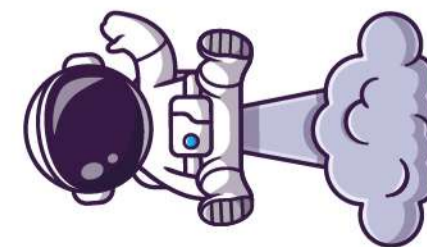

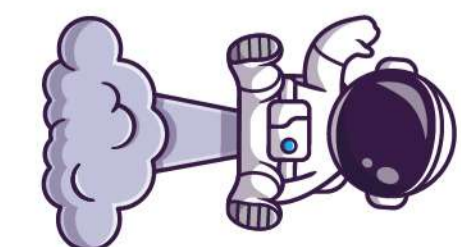

**RECURSOS EMPLEADOS  
PARA CAPACITACIONES**



**BACHILLERATO  
INTERNACIONAL**



**Cambridge Assessment  
International Education**

Cambridge International School

**Tipo de  
Capacitación**

**Enfoques de enseñanza  
del IB didáctica del IB**

**Desarrollo profesional  
bilingüe**

**Sesiones**

**10**

**8**

**Horas**

**80**

**20**

**Docentes  
Capacitados**

**10**

**40**

**CAPACITACIÓN EXTERNA  
IB Y CAMBRIDGE**



Participación en 154 eventos.

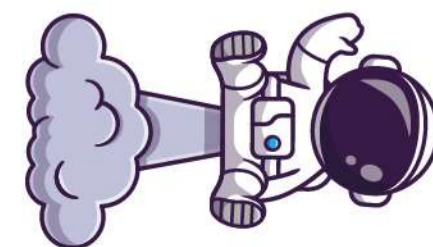

## ROBÓTICA E INNOVACIÓN



**Colegio Café Madrid**

*Nacional First Lego League  
Temporada Replay 2021*

**Gimnasio Campestre  
San Rafael**

*WRO World Robot Olympiad*

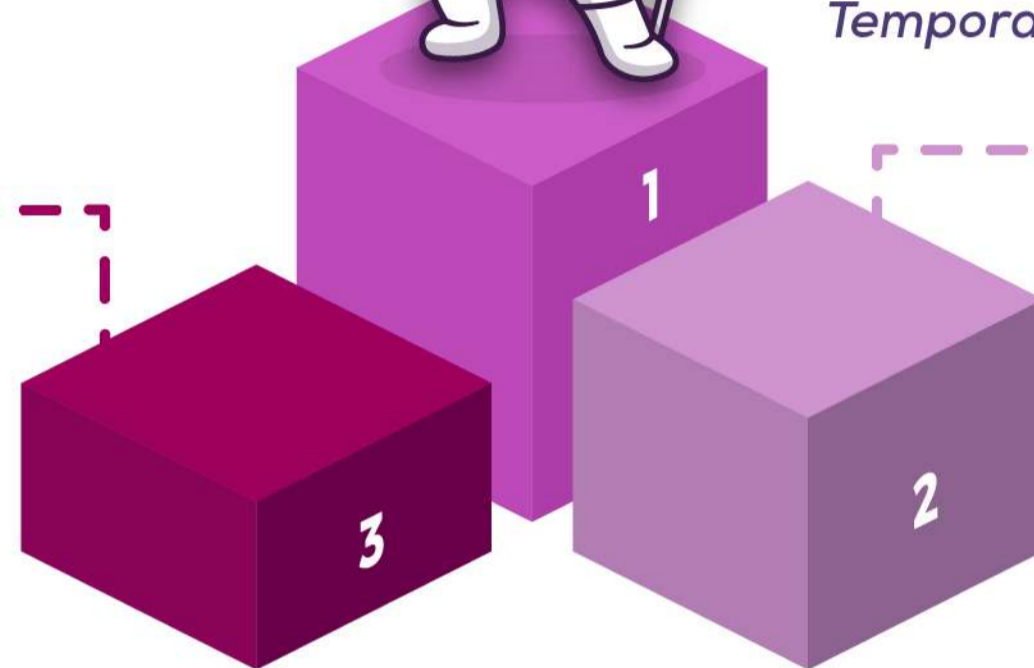

**Colegio El Minuto  
de Dios**

*Ropfest 2021*

## NACIONAL

**Colegio El Minuto de Dios  
Siglo XXI**

*Torneo MisionX radio controlado  
VNC Uniminuto Virtual*

**Gimnasio Campestre  
San Rafael**

*World Robot Olympiad, temporada 2021*

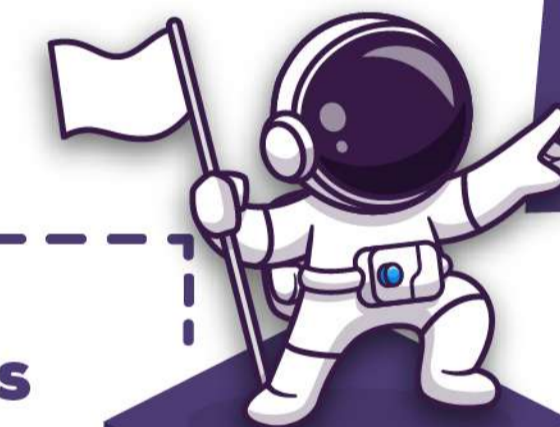

## ROBÓTICA E INNOVACIÓN

**ICTA**

*Feria Internacional  
de Innovación,  
Ciencia Y Tecnología*

## INTERNACIONAL

# CONDECORACIONES

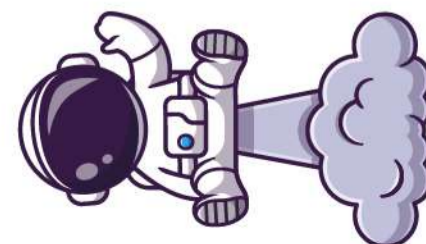



## ESCRITURA

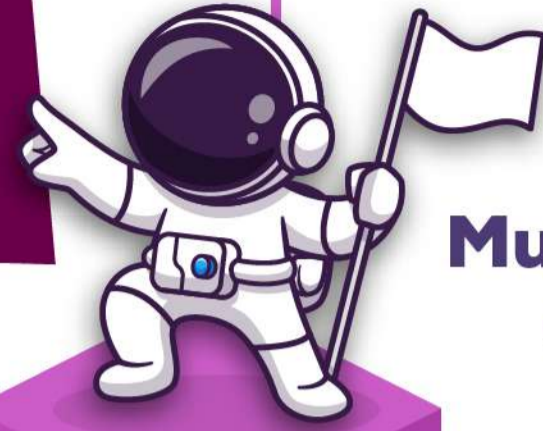

### Mundo Feliz de Galapa

Concurso literario CEMID.

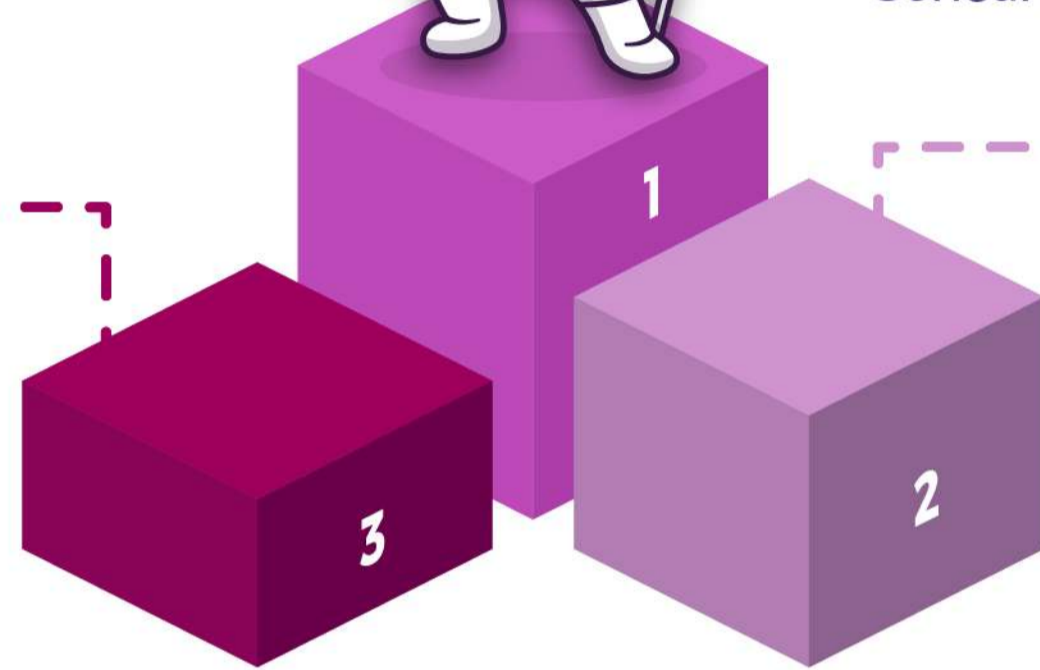

### Liceo Mayor de Soledad

Institución Educativa Isaac Newton - Perú

### Liceo Mayor de Soledad

Concurso literario Hacienda Casablanca

## DEPORTES

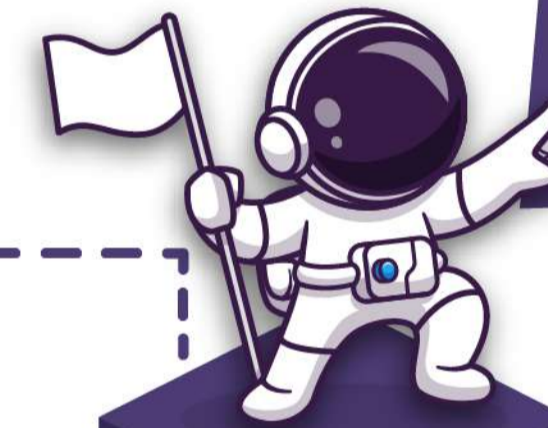

### Gimnasio Campestre San Rafael

Juegos Supérate

### Nueva Roma IED

Supérate Distritales

### Colegio Cristo Rey Minuto de Dios

III Campeonato R-g1 Nacional Y Open Internacional de Taekwondo

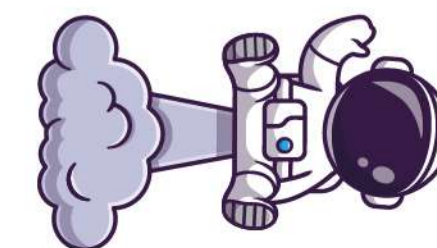

## ACREDITACIONES INTERNACIONALES PARA PARTICIPAR EN ENCUENTROS Y EVENTOS DE INVESTIGACIÓN:

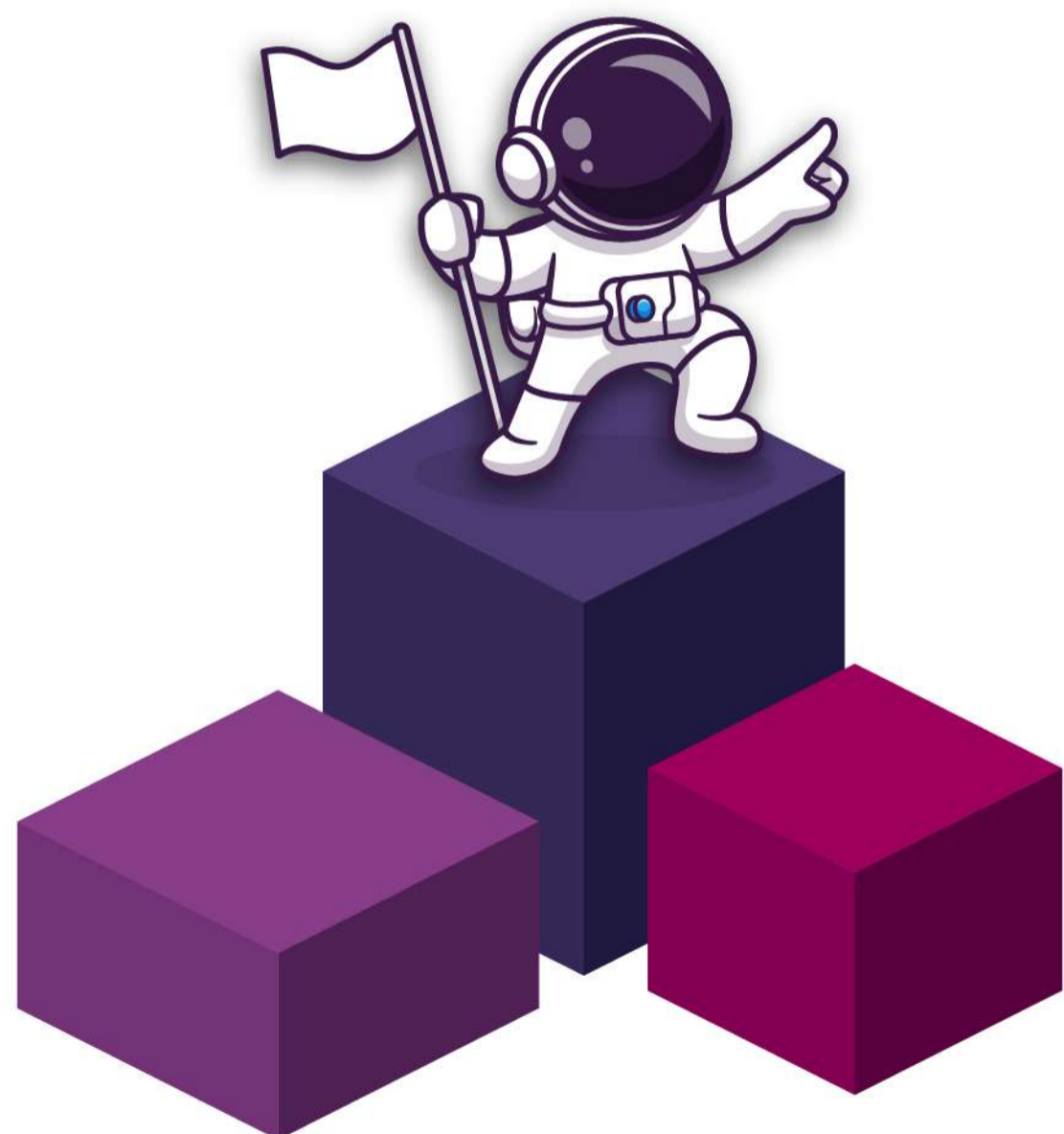

• **Acreditación internacional COCITEC Paraguay 2022**



• **Acreditación Internacional Expocitec Joven - Perú**



• **Acreditación Internacional Expoideas MICHOACAN - México**



• **Acreditación EICYTEF PANAMA**



• **Congreso latinoamericano de semilleros de investigación en Panamá en mayo del 2022**



• **Acreditación para participar en la feria internacional FICEP- Puerto Rico en el 2022**



• **Acreditación para la participación en el VI Congreso de Investigación, Desarrollo e Innovación de la Universidad Internacional de Ciencia y Tecnología (IDI-UNICyT 2022)**

• **FEBRATEC - Feria Brasileña de Tecnología y ciencia - Brasil**

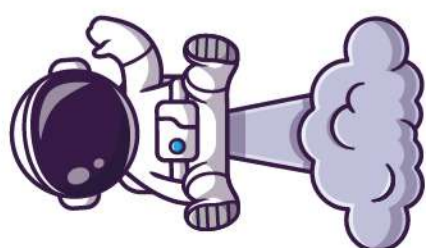

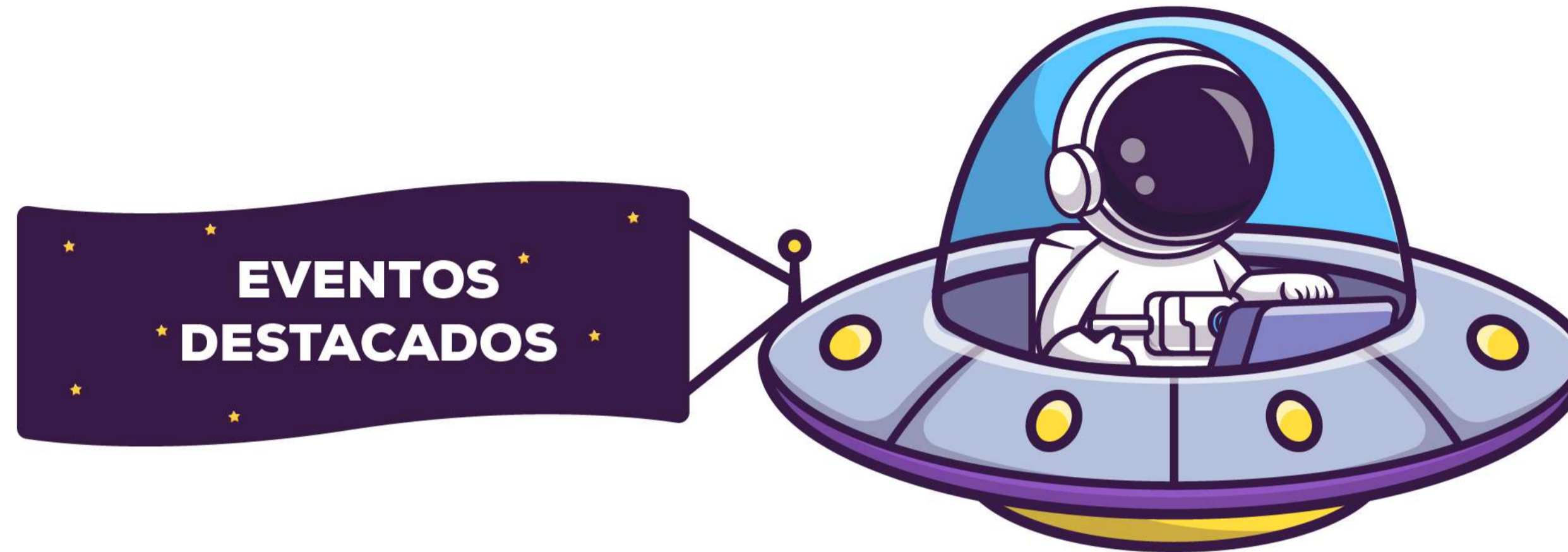

- **XVII Congreso de Filosofía**
- **XI Olimpiadas de Matemáticas**
- **XI Olimpiadas de Ciencias Naturales.**
- **IX Concurso de Spelling Bee Contest**
- **VII Encuentro de Atención Integral a la Primera Infancia**
- **III Festival de Robótica.**

## CONDECORACIONES

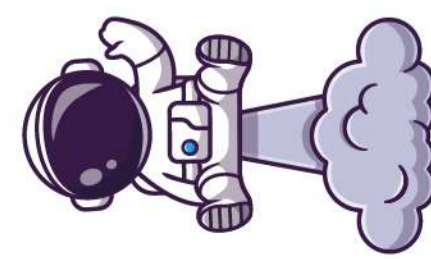



*Convenios con entidades educativas*  
**EN COLOMBIA**



Liceo Taller San Miguel  
*Building a Better Future*  
Todos Somos Colombia



Universidad  
**CATÓLICA**  
de Pereira  
VIGILADO MINEDUCACIÓN



GIMNASIO CAMPESTRE  
**SAN RAFAEL**



**NY** COLEGIO  
NUEVA YORK

**Convenio UNESCO center for peace**

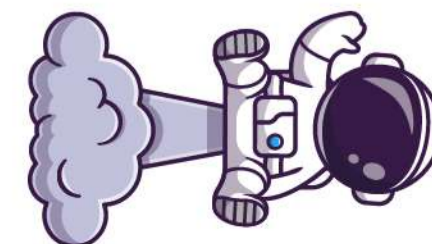

**NOSOTROS HACEMOS PARTE**



CORPORACIÓN EDUCATIVA  
MINUTO DE DIOS





CORPORACIÓN EDUCATIVA  
MINUTO DE DIOS

# CEMID SOCIAL

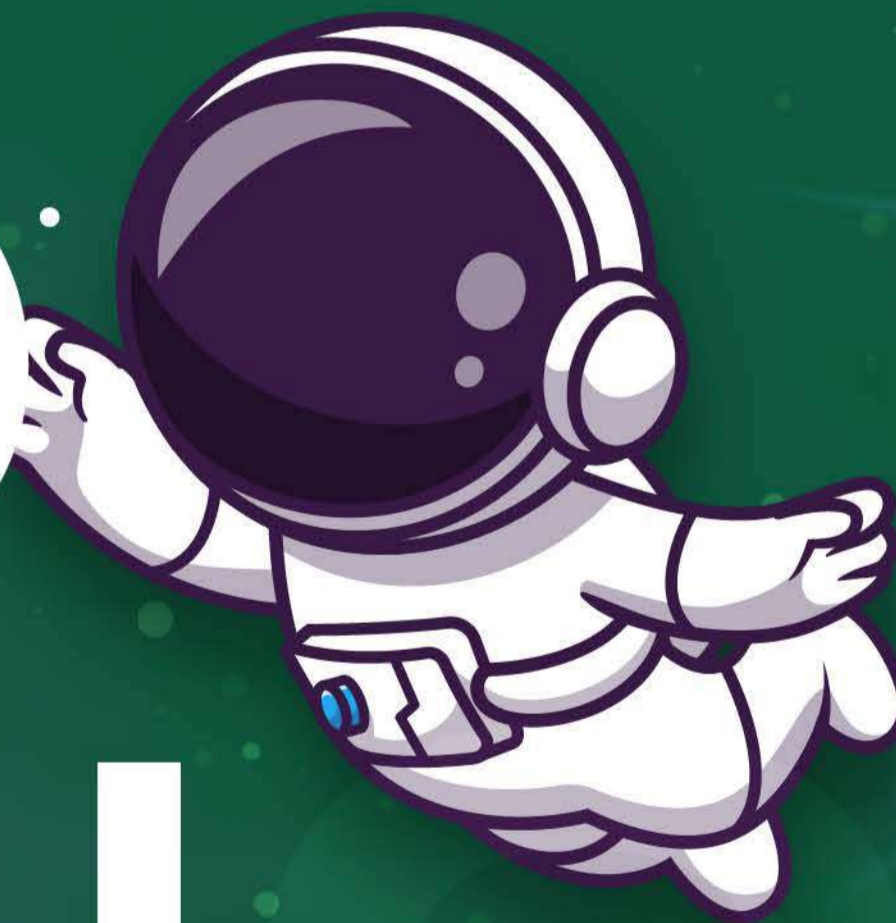





# ATENCIÓN PSICOSOCIAL

El impacto psicosocial corresponde a las atenciones brindadas desde el área de psicología, trabajo social, educación especial terapia ocupacional, dirigidos a estudiantes, padres de familias, cuidadores, docentes y directivos docentes de la Corporación Educativa Minuto de Dios.

Colegio	Comunidad Educativa Beneficiada durante el año 2021
Colegio El Minuto de Dios	76.081
Ateneo Juan Eudes	0
Colegio El Minuto de Dios Ciudad Verde	19.008
Gimnasio Campestre San Rafael	0
Colegio El Minuto de Dios Siglo XXI	1.111
Institución Educativa Liceo Mayor De Soacha	2.496
Gimnasio Moderno Santa Bárbara	1.029
Institución Educativa Técnico Rafael García Herreros	2.705
Nueva Roma I.E.D.	2.585
Liceo Hacienda Casablanca	730
Colegio Café Madrid	2.820
Liceo Mayor de Soledad	3.044
Institución Educativa Rosedal	2.604



# ATENCIÓN PSICOSOCIAL



Colegio	Comunidad Educativa Beneficiada durante el año 2021
Fundación Educativa Instituto Ecológico Barbacoas	773
Institucion Educativa Mayor de Valledupar Cesar Pompeyo Mendoza	1.251
Colegio Monseñor Victor Tamayo	0
Liceo San Andrés de Tumaco	1.399
Institución Educativa Mundo Feliz de Galapa	670
I.E. Liceo Mayor de Villavicencio Jaime Triana Restrepo	2.372
Colegio Cristo Rey Minuto de Dios Leticia	161
Centro Campesino de Formación Nuestra Señora de La Esperanza – Fundación Formemos	0
Inst. Coop. Agroindustrial Hernán Echavarría Olózaga	437
Colegio Cooperativo Minuto De Dios	0

**TOTAL 121.276**



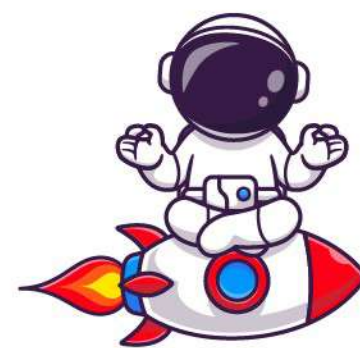

# GRÁFICA IMPACTO SOCIAL

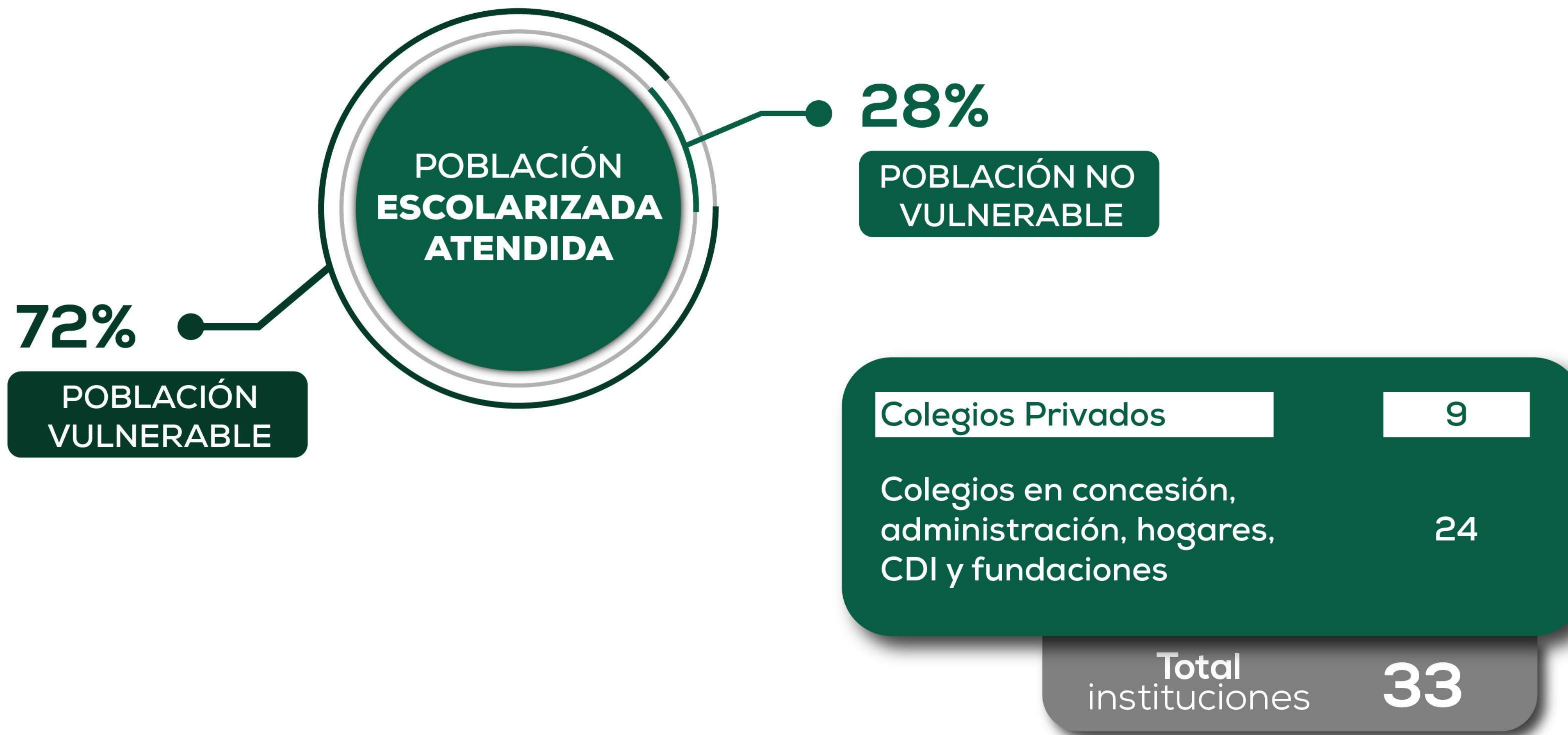

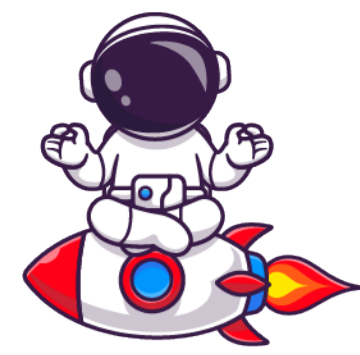

## PSICOSOCIAL

Atención Psicosocial: Acciones individuales, grupales y comunitarias encaminadas a garantizar los derechos de los niños, niñas y adolescentes y sus familias.

### EQUIPO PSICOSOCIAL NACIONAL: RECURSO HUMANO



**23**

Psicólogos/as



**14**

Trabajadoras/es  
Sociales



**3**

Educadores/as  
Especiales



**2**

Terapeuta  
Ocupacional



**3**

Profesionales en  
Formación de trabajo  
Social

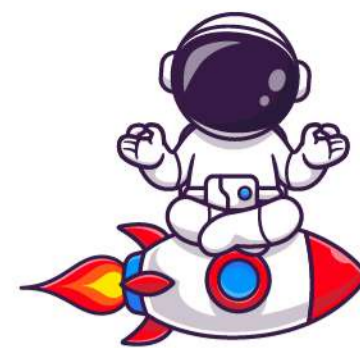

# EQUIPO PSICOSOCIAL NACIONAL

Actividad	Población	Porcentaje
Atención Psicológica	7.571 atenciones	99% cobertura de casos
Atención desde Trabajo Social	3.850 atenciones	95% cobertura de casos
Atención desde Terapia Ocupacional	279 atenciones	100% cobertura de casos

Actividad	Total de actividades	Porcentaje y población beneficiada
Talleres y charlas dirigidas a padres de familia	309	56% asistencia 97% satisfacción
Talleres y charlas dirigidas a estudiantes	828	82% asistencia 95% satisfacción
Talleres y charlas dirigidas a docentes	254	100% asistencia 98% satisfacción
Talleres y charlas dirigidas a la Comunidad Externa	44	1.589 personas beneficiadas



# ATENCIÓN PSICOSOCIAL

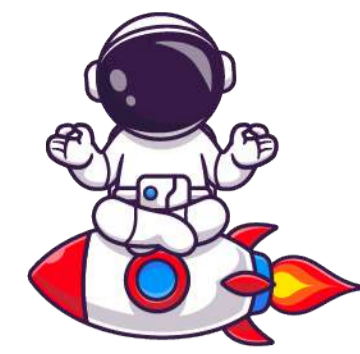

Estudiantes beneficiados por **Plan Padrino** para prevenir la deserción escolar.

# 150

Estudiantes en total



ESTUDIANTES

42



42



41



10



15

Los niños y familias de este programa se benefician con implementos escolares, vestuario y calzado escolar, alimentos y juguetes, además de una atención psicosocial focalizada con el ánimo de evitar la deserción escolar.

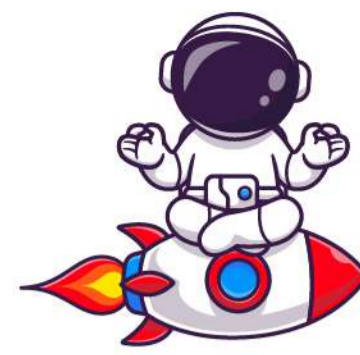

# ESTRATEGIA PARA EL DESARROLLO Y LA FORMACIÓN INTEGRAL - EDFI

**10.231** Familias beneficiados

**905** Docentes beneficiados



# ATENCIÓN PSICOSOCIAL

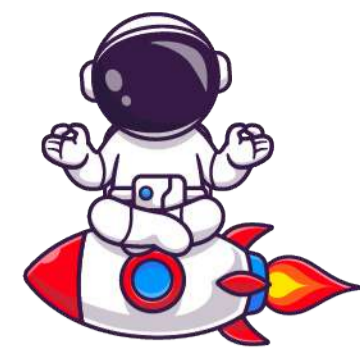

161

Alianzas a nivel  
Nacional



66

Entidades en convenio  
para la prestación del  
servicio social estudiantil



2

Encuentros Psicosociales  
Nacional





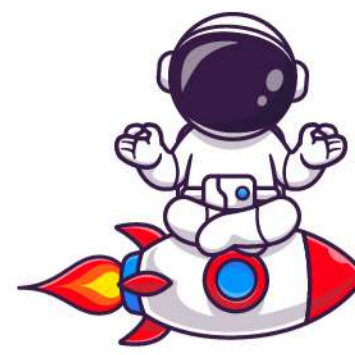

# ENCUENTRO PSICOSOCIAL NACIONAL

Actividades de capacitación y fortalecimiento del capital humano psicosocial de la CEMID, a través de actividades lúdicas de los psicólogos y trabajadores sociales de la CEMID, a través de actividades lúdicas y motivadoras; además, de espacios de capacitación denominados: "a escuchar a los que escuchan, apoyar a los que apoyan"

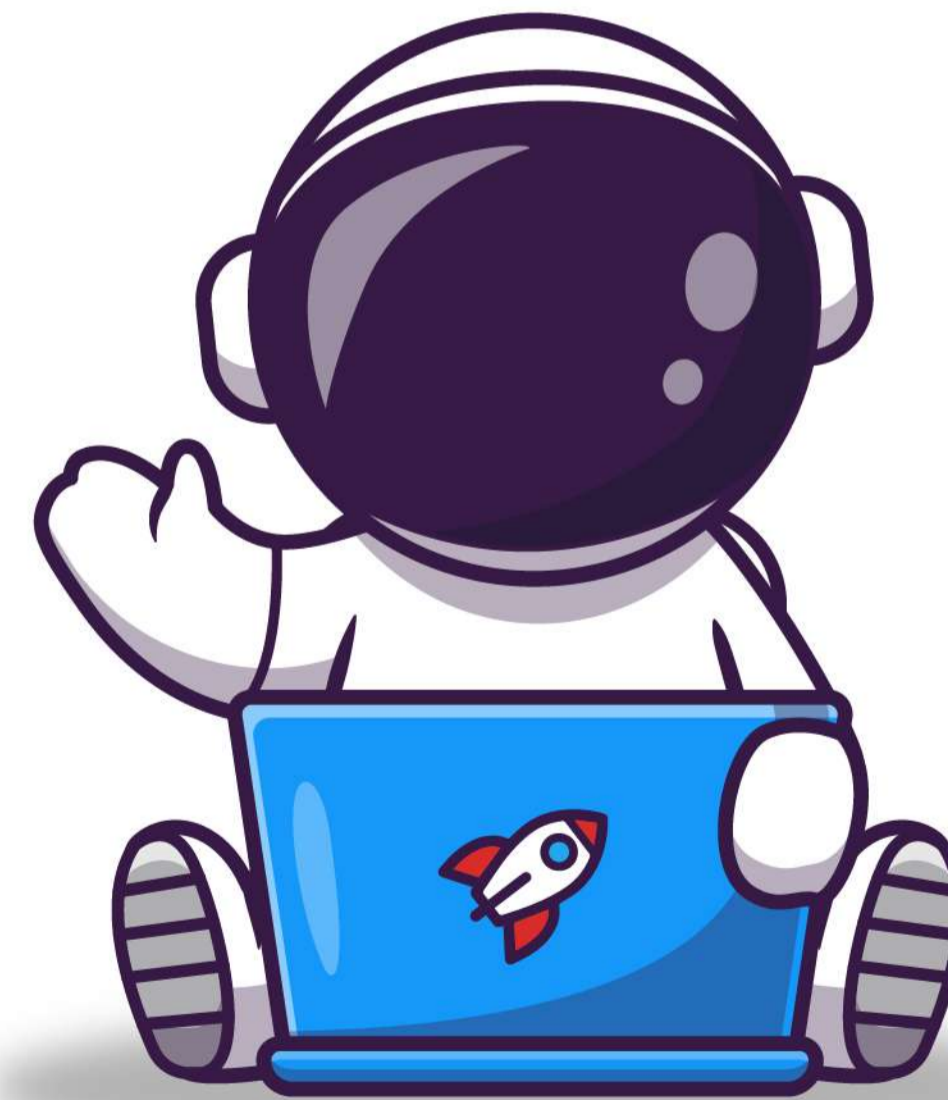



CORPORACIÓN EDUCATIVA  
MINUTO DE DIOS

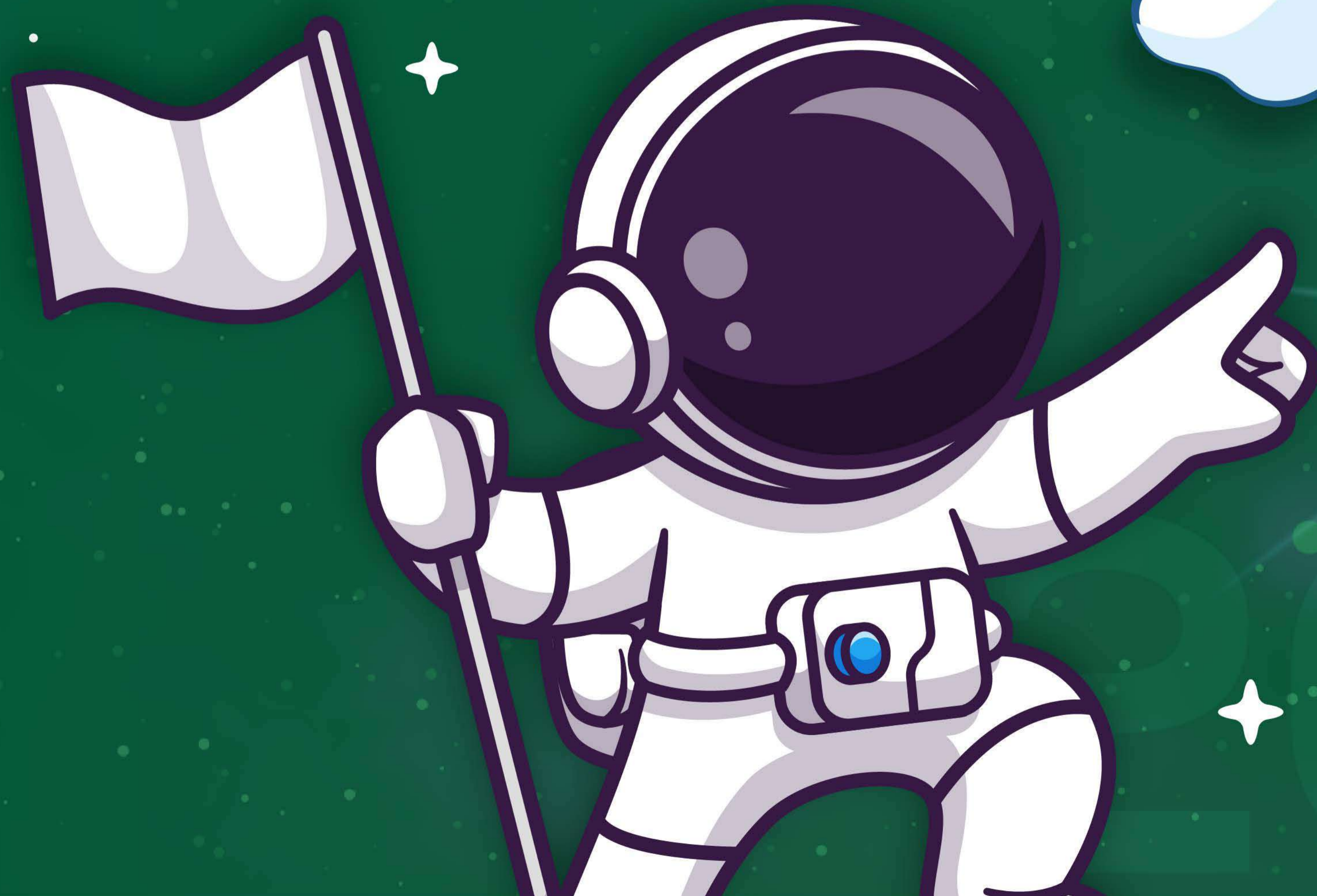



CORPORACIÓN EDUCATIVA  
MINUTO DE DIOS

# ARTICULACIÓN



# PROGRAMA DE ARTICULACIÓN CON LA MEDIA TÉCNICA PROFESIONAL EN MICROCRÉDITOS (UNIMINUTO)

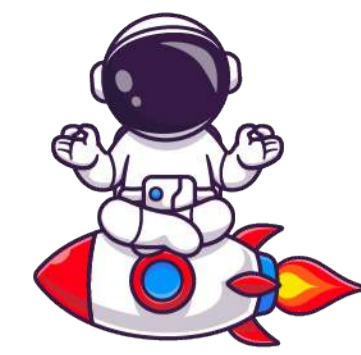

**263** estudiantes  
beneficiados



**8**  
zonas del país

**12**

**Instituciones  
educativas**



# PROGRAMA DE ARTICULACIÓN CON LA MEDIA SENA

Este proceso promueve la continuidad educativa y facilita la inserción laboral pertinente. Los jóvenes bachilleres que obtengan la certificación de un programa técnico del SENA, cuentan con mayores oportunidades de emprendimiento y empleo, lo que favorece el proceso formativo y aporta al crecimiento económico del país.



**1034** estudiantes beneficiados

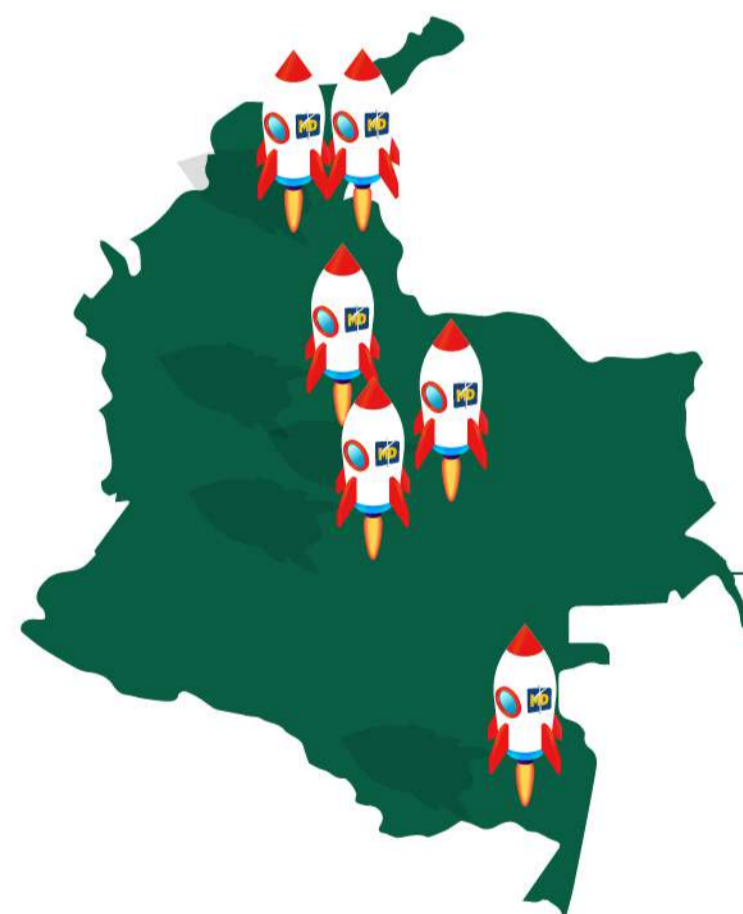

**6** zonas del país

**8**

**Instituciones educativas**





## PROGRAMA DE ARTICULACIÓN CON TEC-MD



**48** estudiantes  
beneficiados

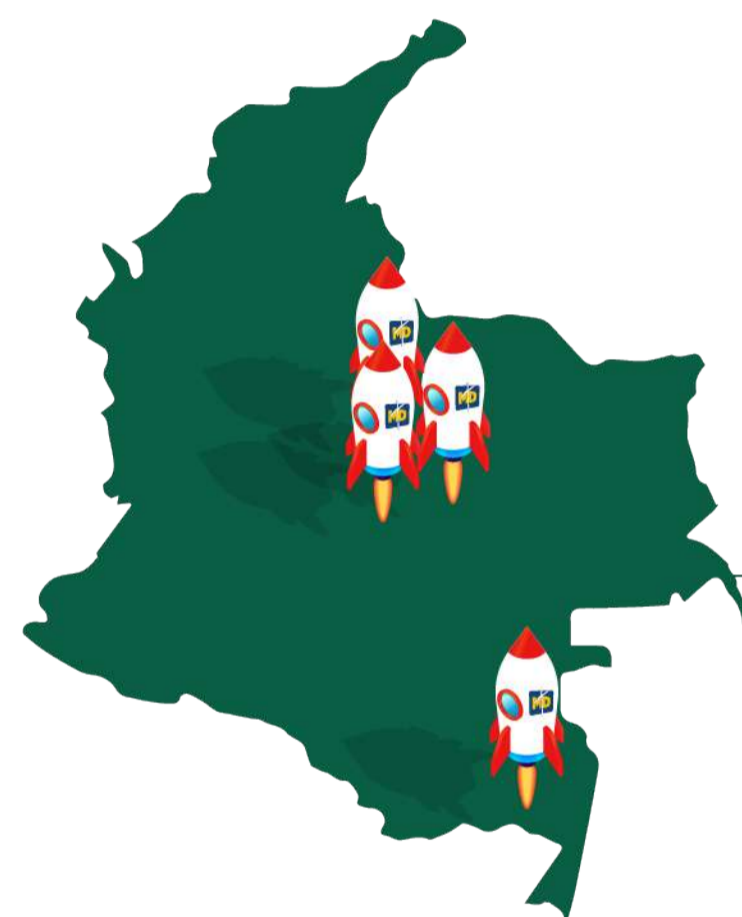

**4**  
zonas del país

**4**

**Instituciones  
educativas**



CORPORACIÓN EDUCATIVA  
MINUTO DE DIOS

# PRENPE

PROGRAMA DE ENRIQUECIMIENTO PEDAGÓGICO

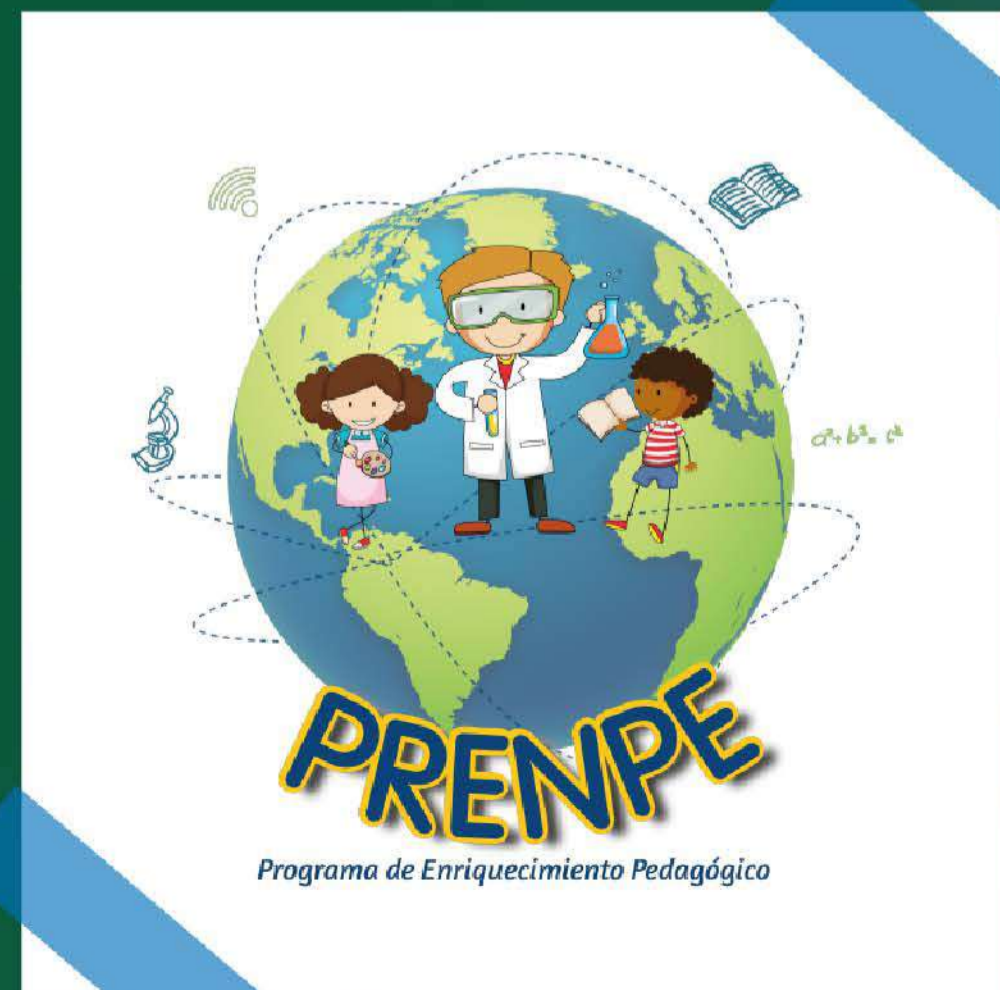

# PROGRAMAS PEDAGÓGICOS CORPORATIVOS

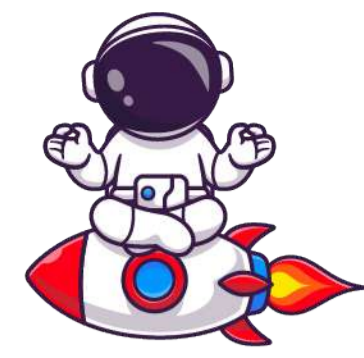

## POBLACIÓN IMPACTADA:



21

Instituciones  
educativas



20.970

Estudiantes

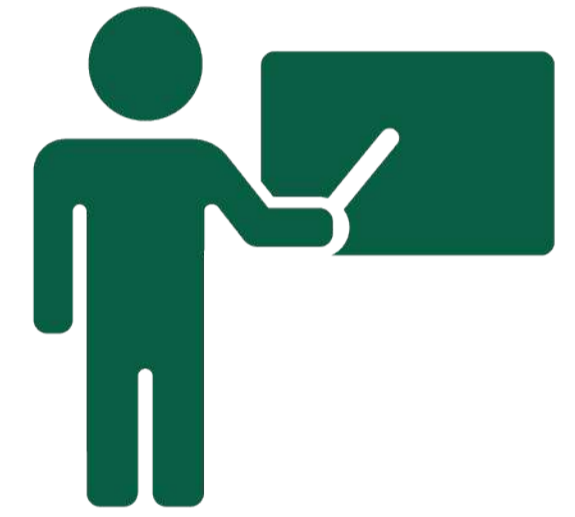

842

Docentes





# ESTRATEGIAS

## PRUEBAS ESTUDIANTES:

Aplicación de pruebas de comprensión y producción textual en dos momentos del año.

### POBLACIÓN:



**7.386**

estudiantes de los grados  
2°, 4°, 8° y 10°

### RESULTADOS:

Mejora de 2,6 % entre la prueba diagnóstica  
y la prueba de control.



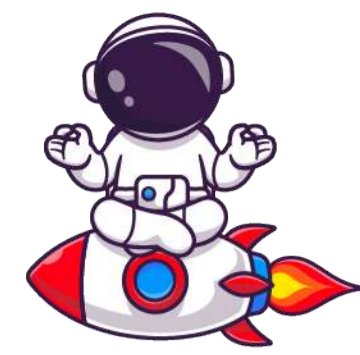

## JORNADAS DE ACTUALIZACIÓN DOCENTE.

Espacios de formación docente sobre competencias transversales (lectura-escritura)

### RESULTADOS:

Desarrollo de 3 sesiones, cada una de 6 horas.

### POBLACIÓN:



**842**  
docentes



# ESTRATEGIAS

## CONVOCATORIA DE ESCRITORES.

Esta estrategia busca visibilizar las buenas prácticas de escritura que se desarrollan al interior de la CEMID mediante la creación y divulgación de un libro con las mejores producciones textuales.

### POBLACIÓN:

✦ Estudiantes

✦ Docentes

✦ Directivos

✦ Administrativos

### RESULTADOS:

**1.310**

Inscritos

**55**

Ganadores

**3.334**

Vistas en el lanzamiento  
del libro.

**600**

Libros impresos.

**55**

Podcast de los ganadores  
en la página web  
Colegios Minuto de Dios



# ESTRATEGIAS

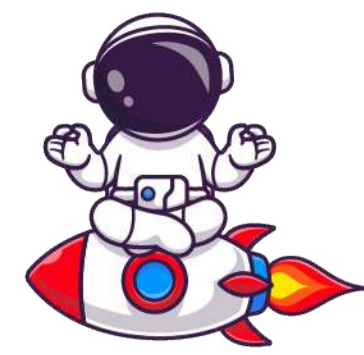

## EVIDENCIAS CONVOCATORIA DE ESCRITORES.

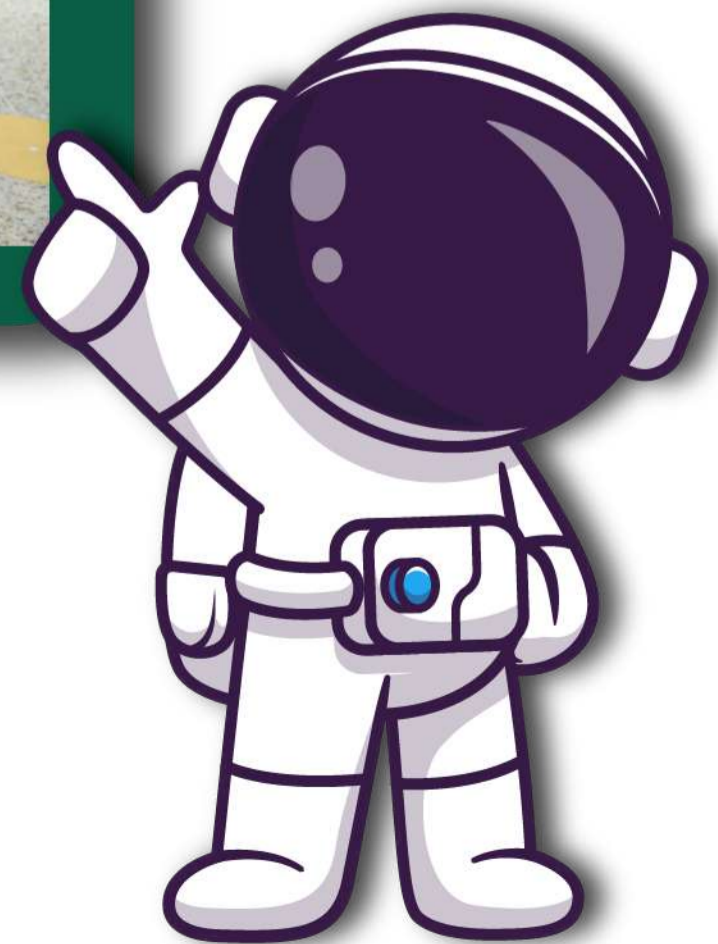



CORPORACIÓN EDUCATIVA  
MINUTO DE DIOS

# AMBIENTAL

PROGRAMA NACIONAL DE EDUCACIÓN AMBIENTAL



# "FORMACIÓN DE CULTURA AMBIENTAL PARA LA VIDA"

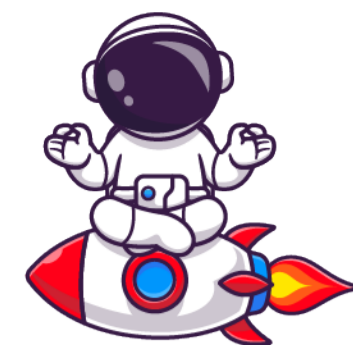

Alianza entre el Ministerio de Ambiente y Desarrollo Sostenible

## EJES DEL PROGRAMA:

CAPACITACIÓN - FORMACIÓN



Talleres de identificación de problemáticas ambientales locales:



**21**  
COLEGIOS



**121**  
DOCENTES



**62**  
ESTUDIANTES



# CAPACITACIÓN - FORMACIÓN

Capacitación en economía circular y aprovechamiento de residuos:



**21**  
COLEGIOS



**50**  
DOCENTES

**DIRECTIVOS DOCENTES  
Y CAPACITADOS**

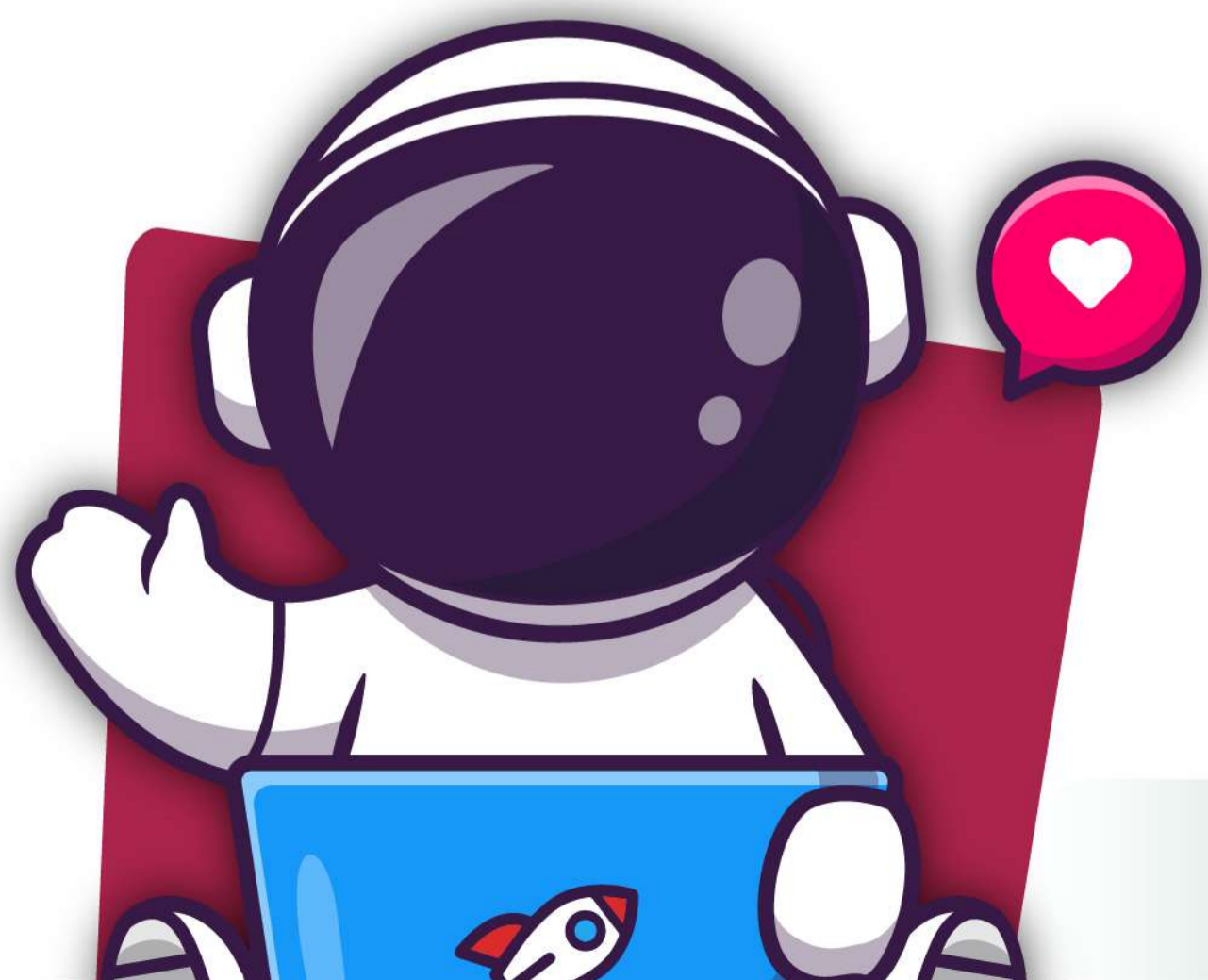



## II Encuentro de educación ambiental CEMID "Resignificando el PRAE en el contexto"



**21**  
COLEGIOS



**75**  
DOCENTES

DIRECTIVOS  
**Y CAPACITADOS**

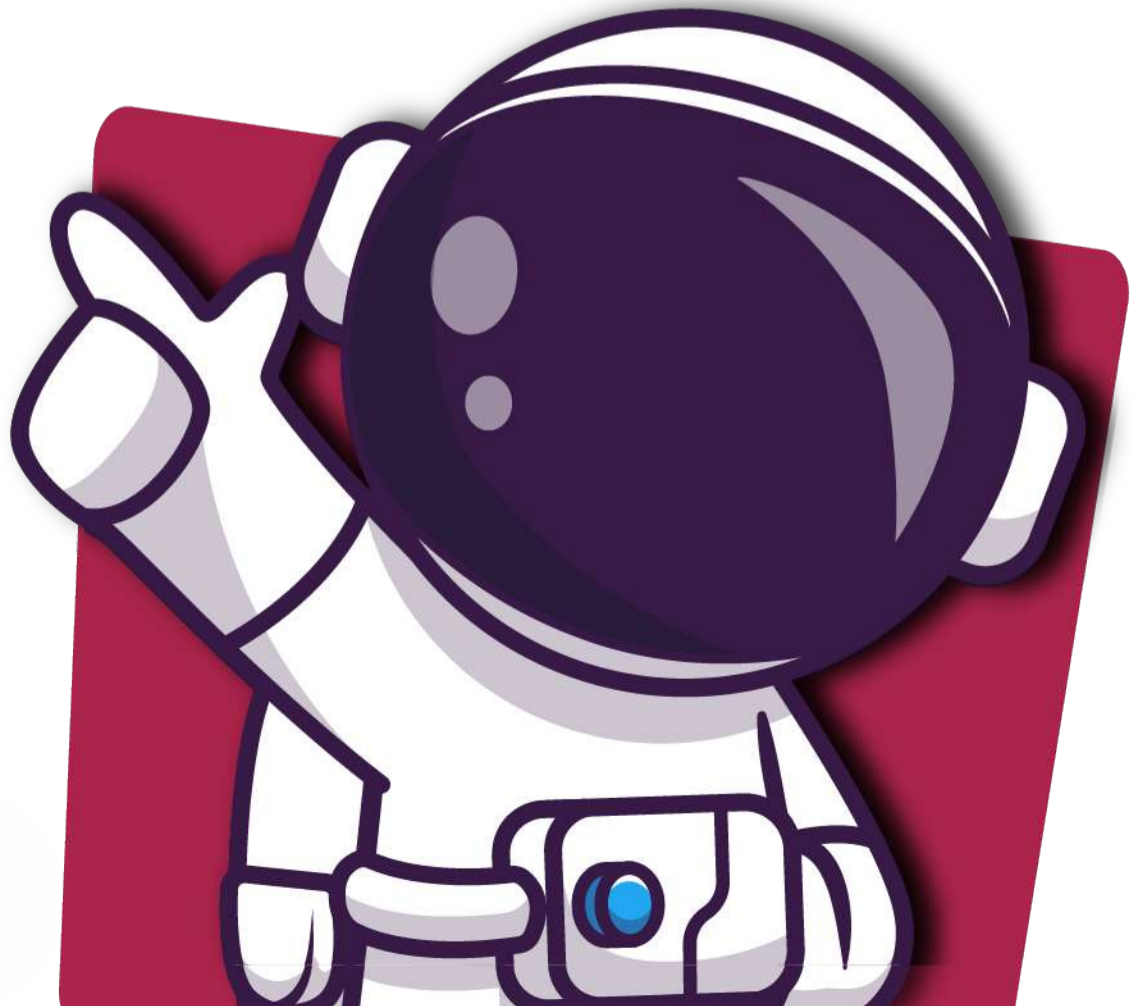



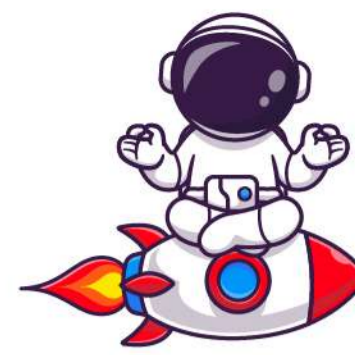

# EJES DEL PROGRAMA

## LANZAMIENTO VOLUMEN II - FORMACIÓN DE CULTURA AMBIENTAL PARA LA VIDA, UN APORTE A LA CULTURA AMBIENTAL EN COLOMBIA

La publicación volumen II del Programa, se constituye como la primera **caracterización de la educación ambiental** en el ámbito escolar en Colombia



CEMID SOCIAL



CORPORACIÓN EDUCATIVA  
MINUTO DE DIOS



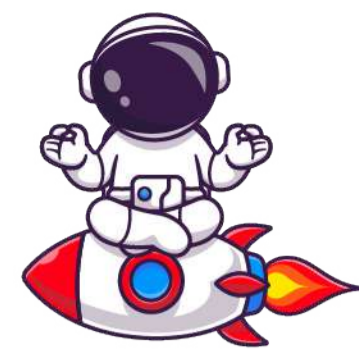

**ACOMPañAMIENTO - IMPACTO INSTITUCIONAL**

**Encuentros ambientales institucionales**

**1100**

**Personas  
impactadas**

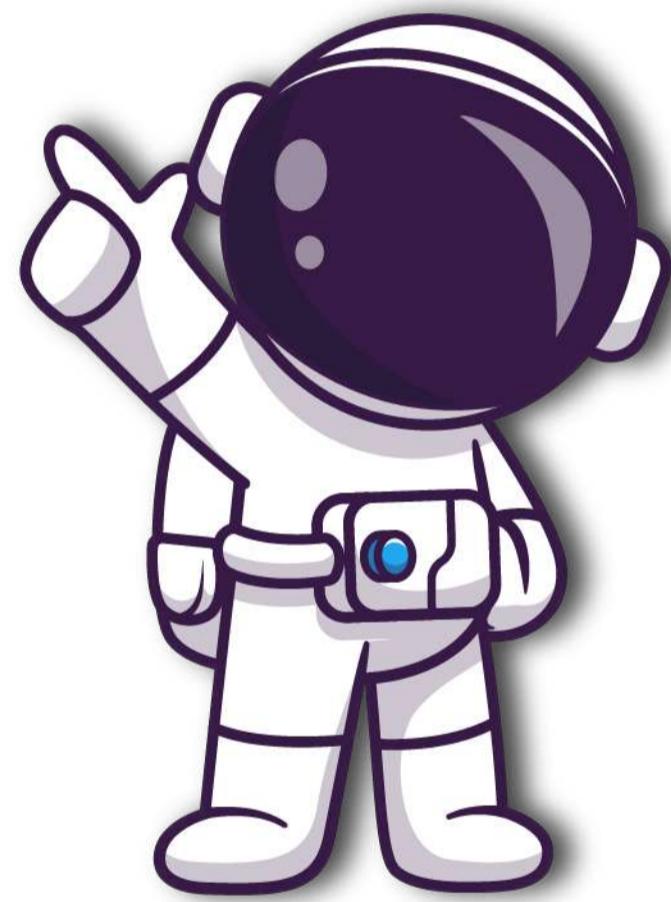

en los  
encuentros  
**ambientales  
institucionales**





# III FORO HABLEMOS DE AMBIENTE

26 | 8:00  
octubre | a.m.



LIVE



# CAPACITACIÓN - FORMACIÓN

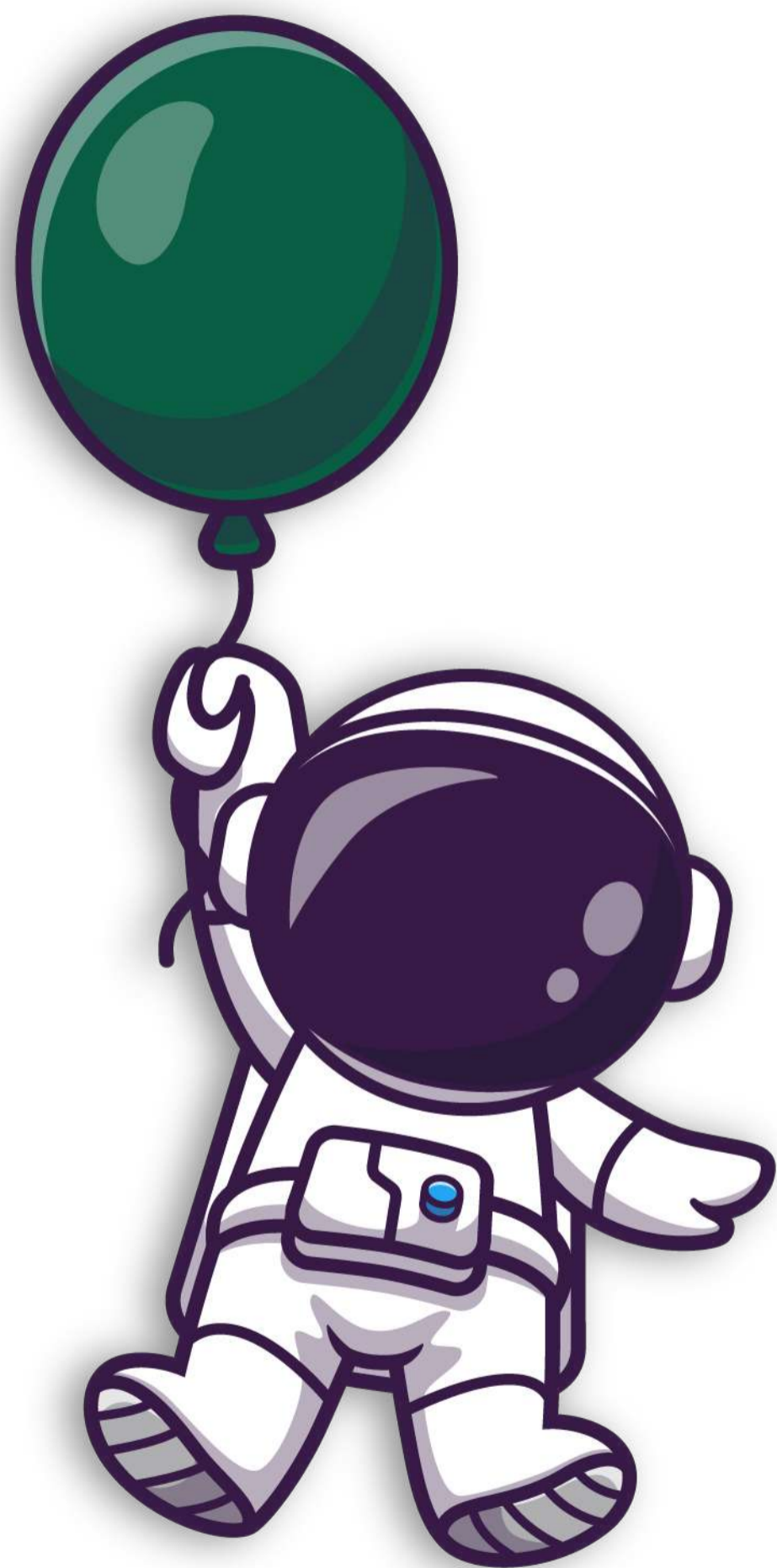

Consolidación de la Mesa Interinstitucional de Educación Ambiental CEMID:



3

ENCUENTROS



18

PARTICIPANTES

**PARTICIPACIÓN EN**

**10**

encuentros ambientales  
externos a nivel

**NACIONAL**



CORPORACIÓN EDUCATIVA  
MINUTO DE DIOS

# EDFI

ESTRATEGIA PARA EL DESARROLLO Y  
LA FORMACIÓN INTEGRAL



# LA EDFI EN CIFRAS:

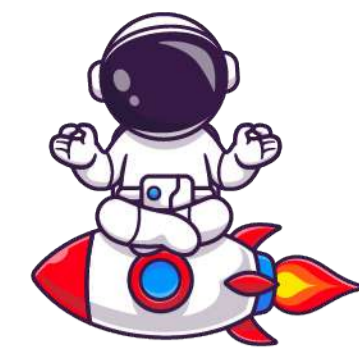

**6** Programas corporativos integrados

**4** Momentos desarrollados en la comunidad educativa

**23** Colegios beneficiados

**94%** de satisfacción

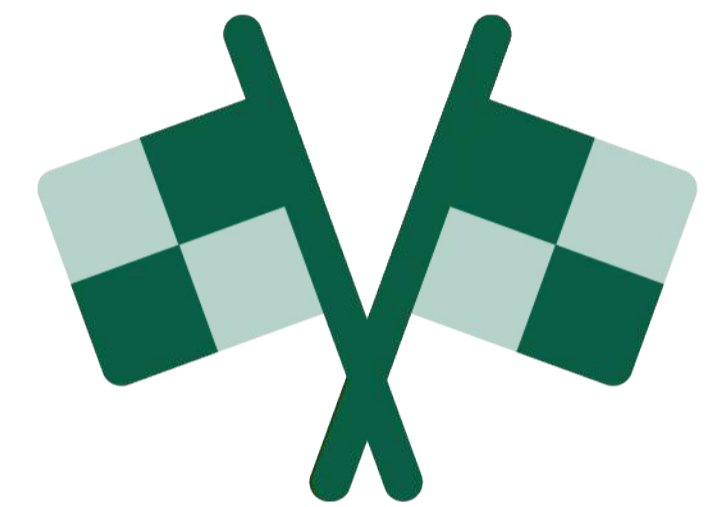

**92,2%**

Cumplimiento de las metas



## LA EDFI EN CIFRAS:

+ de **140**  
**MINUTIPS**  
Piezas visuales con consejos o tips cortos para fortalecer y acompañar a las familias de la CEMID, son difundidos por redes sociales

+ de **50**  
**MISIONES**  
Con más de 5.000 familias impactadas

**5** **LIVE**  
Transmisiones en vivo por nuestras redes sociales

 **10856**  
Visualizaciones

Diseño de **88** aprendizajes, **8** competencias y los componentes

**EDFI APLICADA EN 10 COLEGIOS**



# LA EDFI EN CIFRAS:

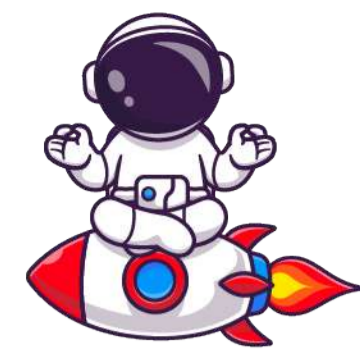

## IV Congreso Humanizarse "Cada vez más humanos"

Primer evento híbrido

con **+** de **300**  
asistentes  
presenciales

**6** Conferencistas  
**EXTERNOS**

**1** Conferencista  
**INTERNO**

**14** horas de  
transmisión



**3532**   
Visualizaciones





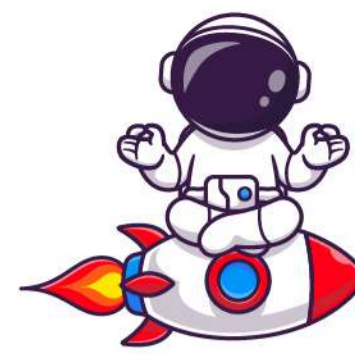

# PROGRAMAS QUE INTEGRAN LA EDFI



**RESPONSABILIDAD SOCIAL ESCOLAR**



**COMPETENCIAS SOCIO EMOCIONALES**



**PROGRAMA DE FORMACIÓN EN VALORES**



**PROGRAMA DE ENFERMERÍA SALUD Y CUIDADO**



**PROGRAMA DE PAZ Y SANA CONVIVENCIA "MI COLEGIO ES TERRITORIO DE PAZ Y SANA CONVIVENCIA"**



**PROGRAMA DE PASTORAL**





CORPORACIÓN EDUCATIVA  
MINUTO DE DIOS





CORPORACIÓN EDUCATIVA  
MINUTO DE DIOS





CORPORACIÓN EDUCATIVA  
MINUTO DE DIOS

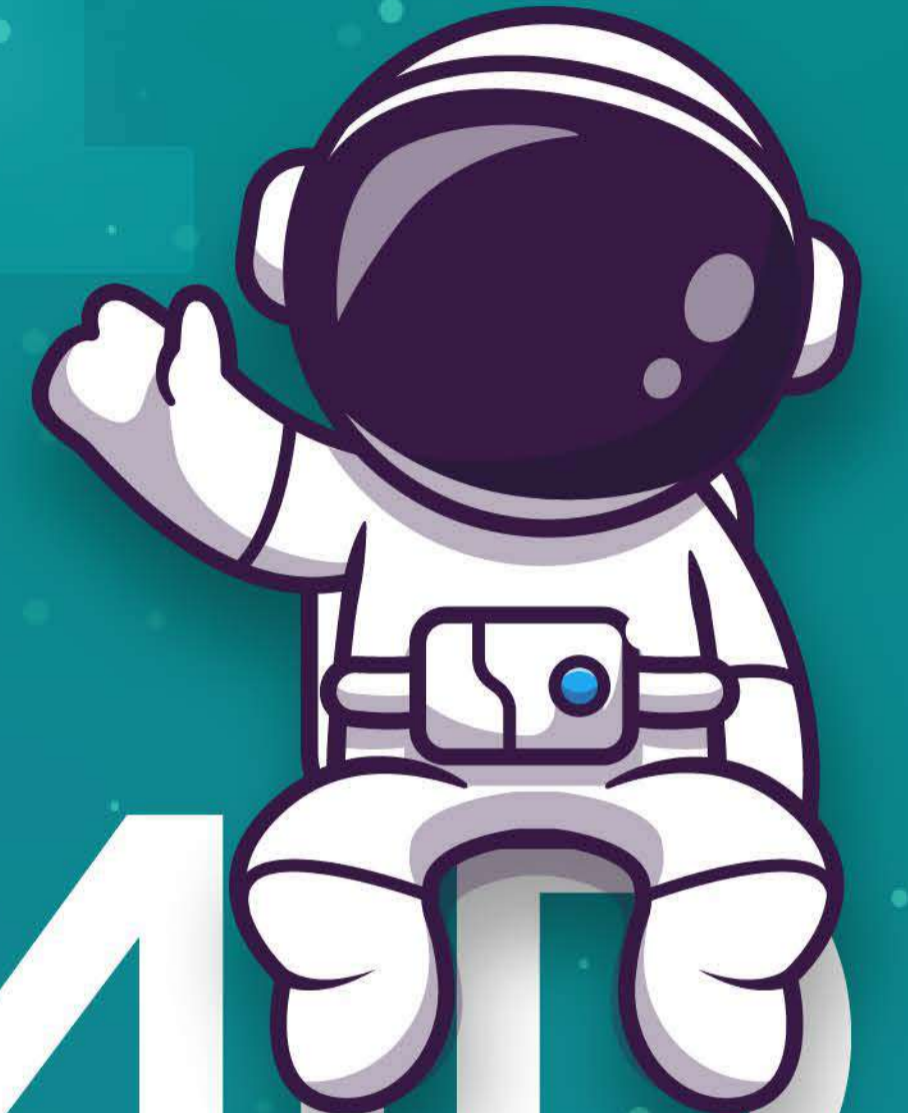
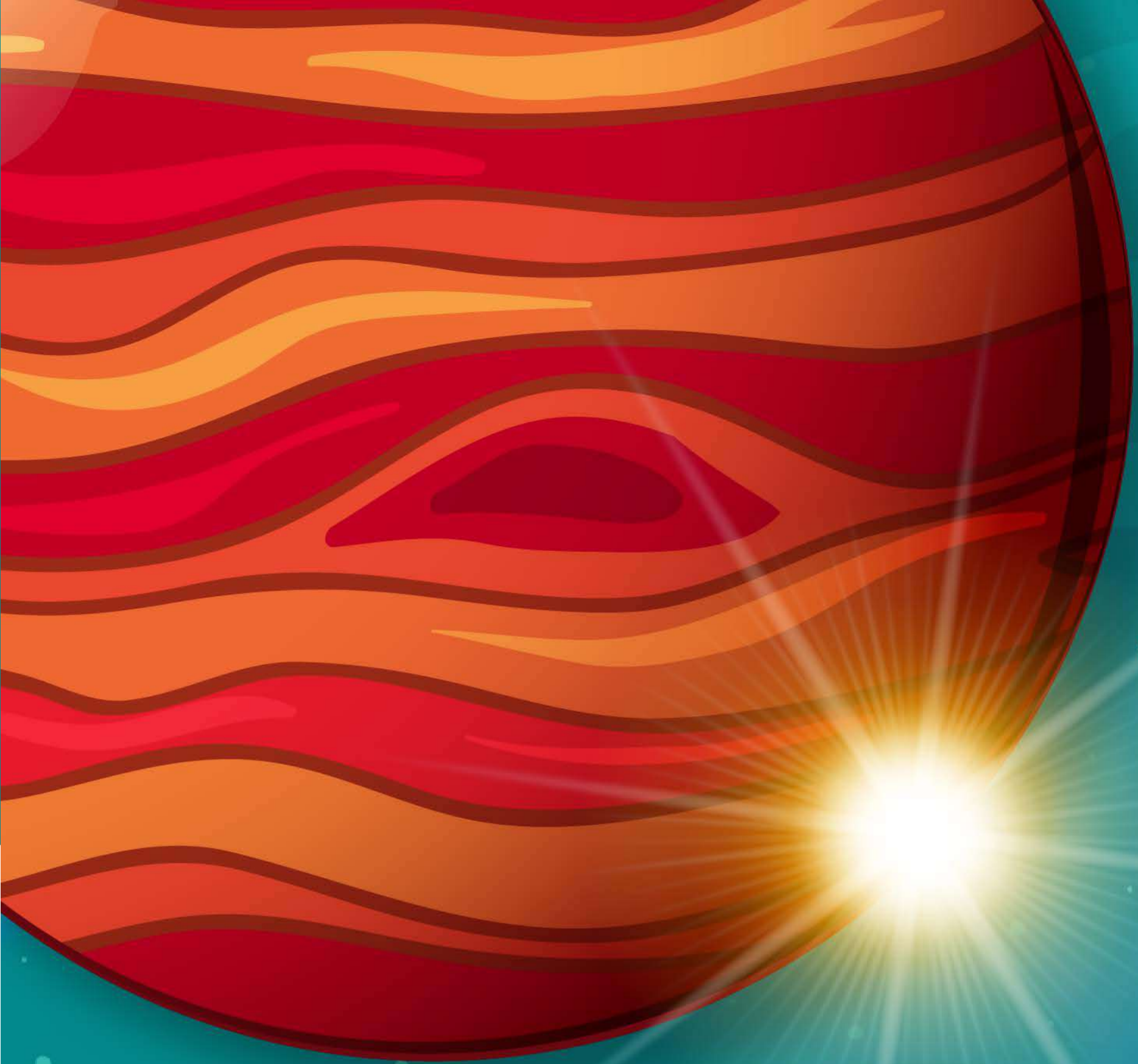

CEMID

PROSPECTIVA

# LÍNEAS DE INVESTIGACIÓN

## 1- CIENCIAS Y TECNOLOGÍA

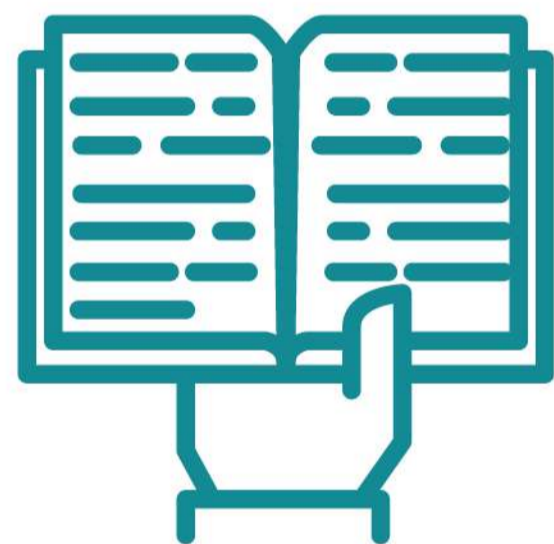

Ministerio de Ciencia,  
Tecnología e Innovación

## 2- ROBÓTICA EDUCATIVA

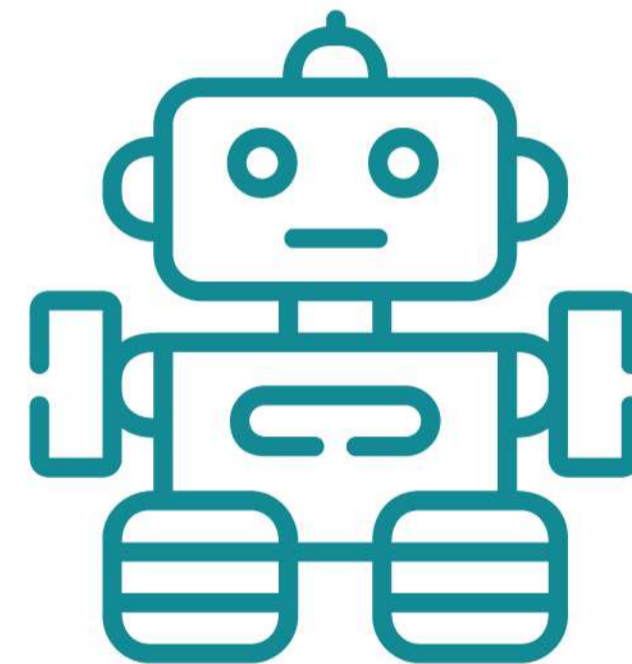

LEGO y ARDUINO-Makey  
Makey-ROBI

## 3- INNOVACIÓN EDUCATIVA



Transformación de prácticas  
y escenarios divergentes



PROGRAMA DE INVESTIGACIÓN  
E INNOVACIÓN EDUCATIVA

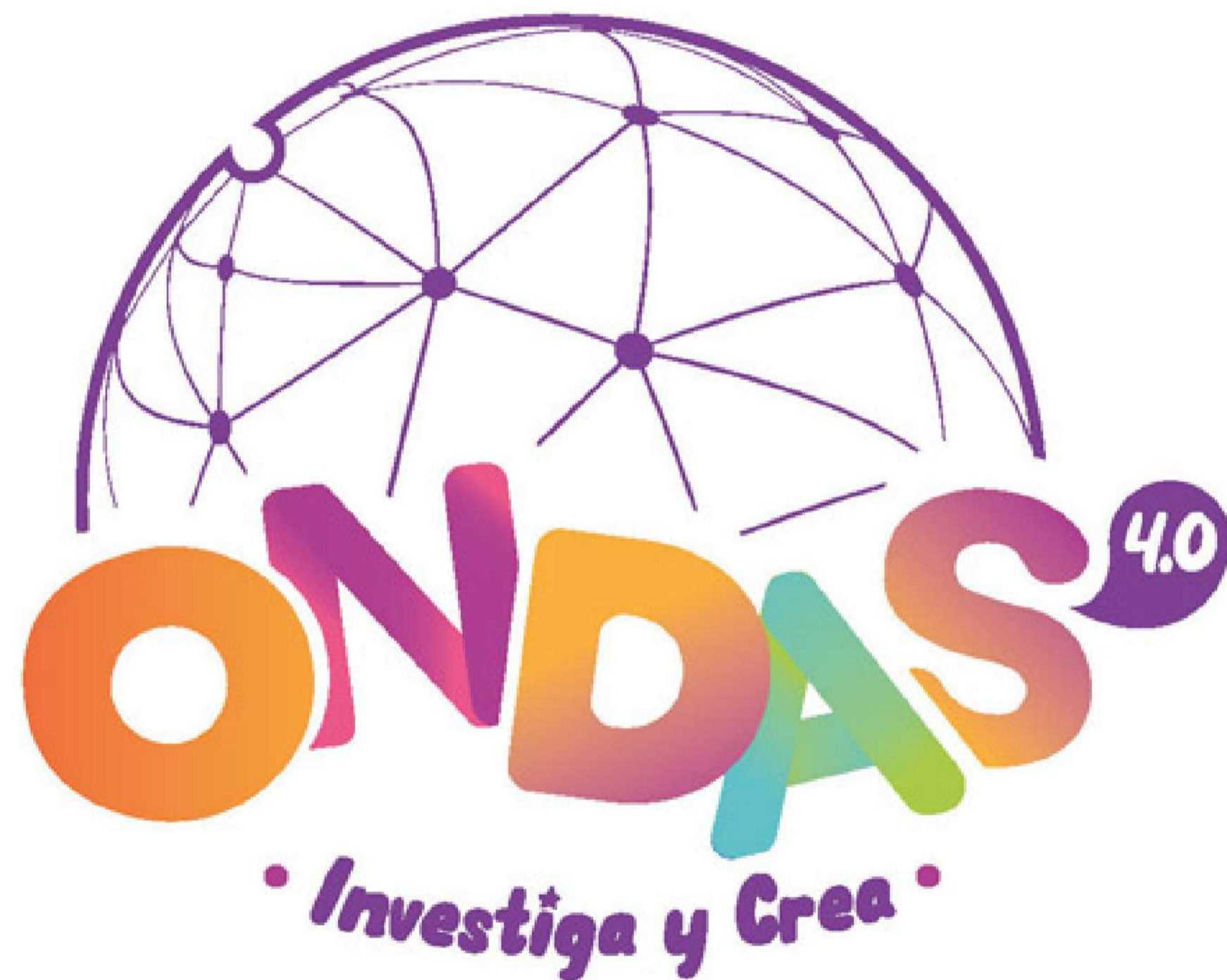

ONDAS



## ONDAS-MINISTERIO DE CIENCIA, TECNOLOGÍA E INNOVACIÓN



**1.350** estudiantes de 2° a 11°



**45** Grupos de Investigación



**45** docentes coinvestigadores



**8** Asesores de Investigación



## FIRST LEGO LEAGUE CHALLENGE



 **180** Estudiantes

 **16** docentes coach

 **16** semilleros de robótica

Implementación apuesta curricular en el área  
de Tecnología, informática y diseño digital  
desde tres ejes articuladores:

- ✦ Programación
- ✦ Robótica educativa
- ✦ Diseño digital



## ROBÓTICA EDUCATIVA

## ARDUINO - MAKEKEY MAKEY-ROBI

### Programa Chicas STEAM (Maloka)



 **312** Estudiantes

 **13** instituciones educativas

## ROBÓTICA EDUCATIVA



 **2.000** Estudiantes

 **10** docentes coach

 **10** semilleros de robótica

 **10** instituciones educativas



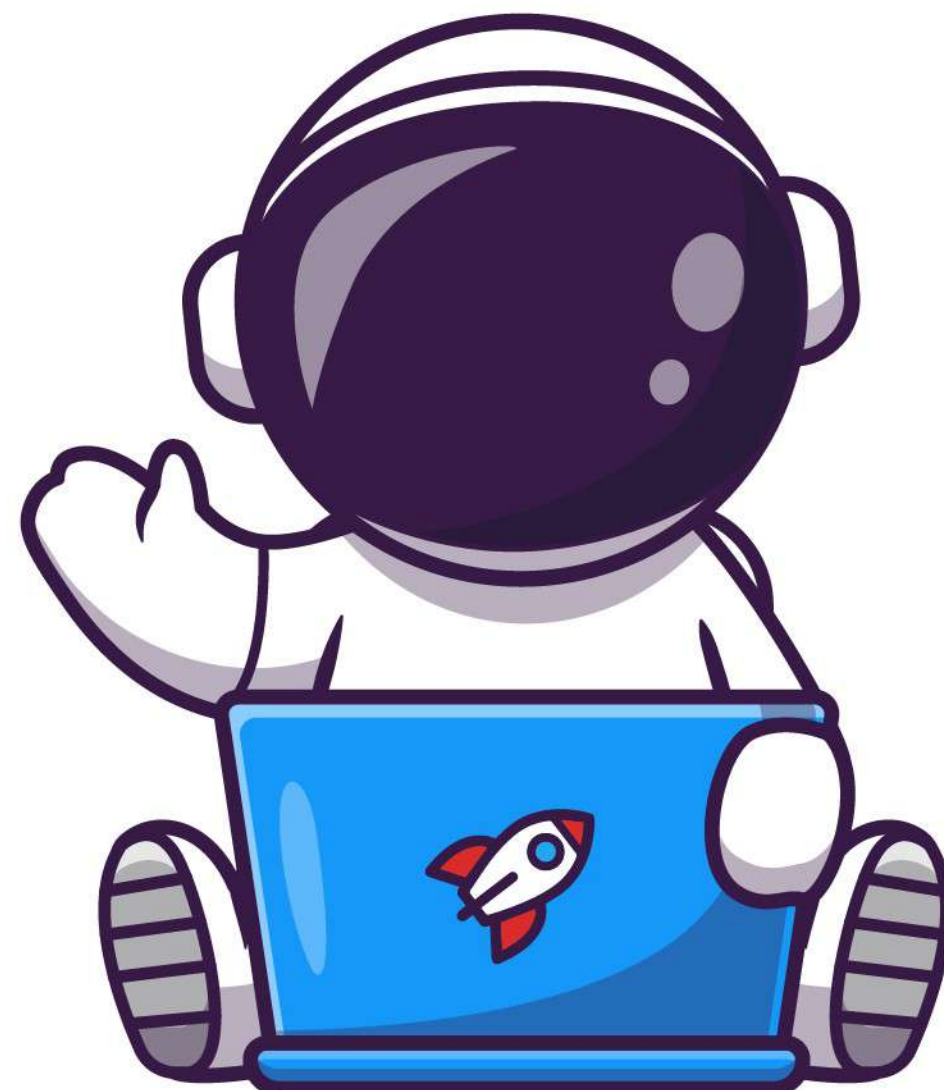

# 1 GRUPO DE INVESTIGACIÓN CEMID

Momento in momento: et educatione innovation  
**Registro GroupLAC Min Ciencias**



**INVESTIGACIÓN E INNOVACIÓN**



## II Encuentro Internacional de niños y jóvenes científicos:

 **9.000** participantes.

 **8** conferencistas internacionales.

 **5** conferencistas nacionales.

 **75** grupos de investigación nacionales.

 **II** Encuentro Internacional de niños y jóvenes científicos.

 **25** grupos de investigación de México, Perú, Costa Rica, Puerto Rico y Paraguay.

## INVESTIGACIÓN E INNOVACIÓN



## Convenios internacionales



Escuela y Colegio científico Interamericano  
CATIE IHS de Costa Rica.

22,894

Estudiantes beneficiados

### SE DESARROLLARÁN DIFERENTES ESCENARIOS:

Semana Internacional de la NASA

- Programa de formación y cualificación docente (Investigación, Ciencias Aeroespaciales)
- Intercambios de maestros y estudiantes entre instituciones
- Participación en encuentros y ferias internacionales de investigación

+ 1,000

Docentes beneficiados



ACCIONES DE IMPACTO



Montano College de Guatemala.

# 22,894

Estudiantes beneficiados

# + 1,000

Docentes beneficiados

SE DESARROLLARÁN DIFERENTES ESCENARIOS DE PARTICIPACIÓN:

Encuentro interescuelas de Robótica: participación de Guatemala, Costa Rica, El Salvador, Colombia.

- Articulación torneo Internacional Vex CODE CEMID
- Participación en encuentros internacionales de investigación
- Intercambio de maestros y estudiantes entre instituciones (Fortalecimiento de prácticas)

## ACCIONES DE IMPACTO





Asociación de Escuelas  
Científicas de América (ADECA).

Único miembro de Colombia de la Asociación de **ESCUELAS CIENTÍFICAS DE AMÉRICA (ADECA)**; se espera desarrollar intercambios de experiencias significativas en investigación con escuelas de **Guatemala, Costa Rica y El Salvador** con participación de expertos internacionales.



**22,894**

Estudiantes beneficiados

**+ 1,000**

Docentes beneficiados



---

**ACCIONES DE IMPACTO**

## Convenios nacionales

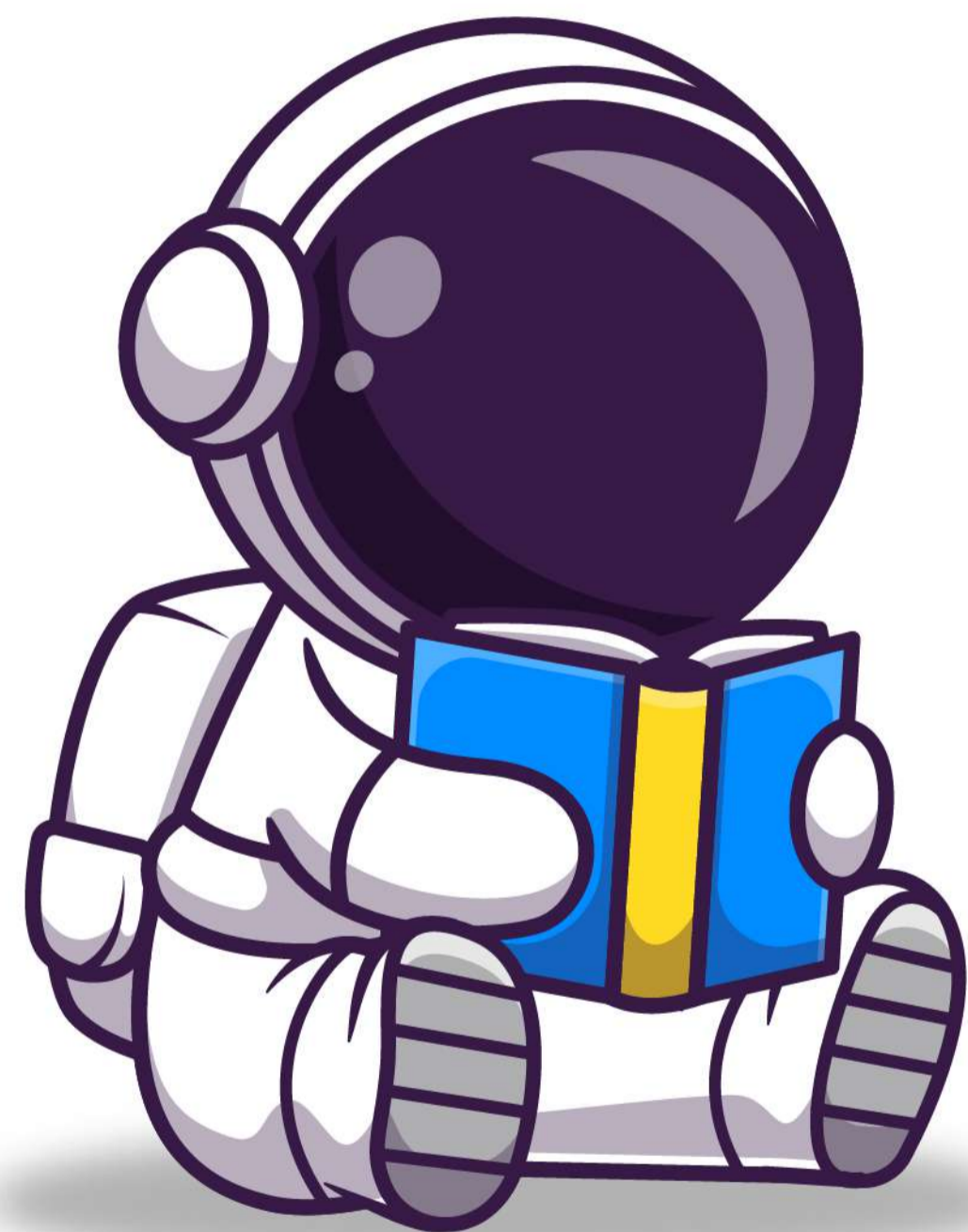

## Programa GLOBE Minciencias



CEMID, apoyado por: **NASA, NORA, NSF** y  
el **Departamento de Estado de los Estados Unidos.**

## ACCIONES DE IMPACTO



FORMACIÓN Y CERTIFICACIÓN, EN ALIANZA CON LA  
**UNITED WAY COLOMBIA**

**238** DOCENTES DE LA CEMID FORMADOS EN LAS  
SIGUIENTES RUTAS DE COMPETENCIAS:

- Creación y difusión de contenidos
- Experimentaciones pedagógicas
- Gestión Emocional
- EsTuDía
- TIC
- Cambio climático
- STEM con enfoque en Micro: bits



**United Way  
Colombia**



**ACCIONES DE IMPACTO**



CORPORACIÓN EDUCATIVA  
MINUTO DE DIOS

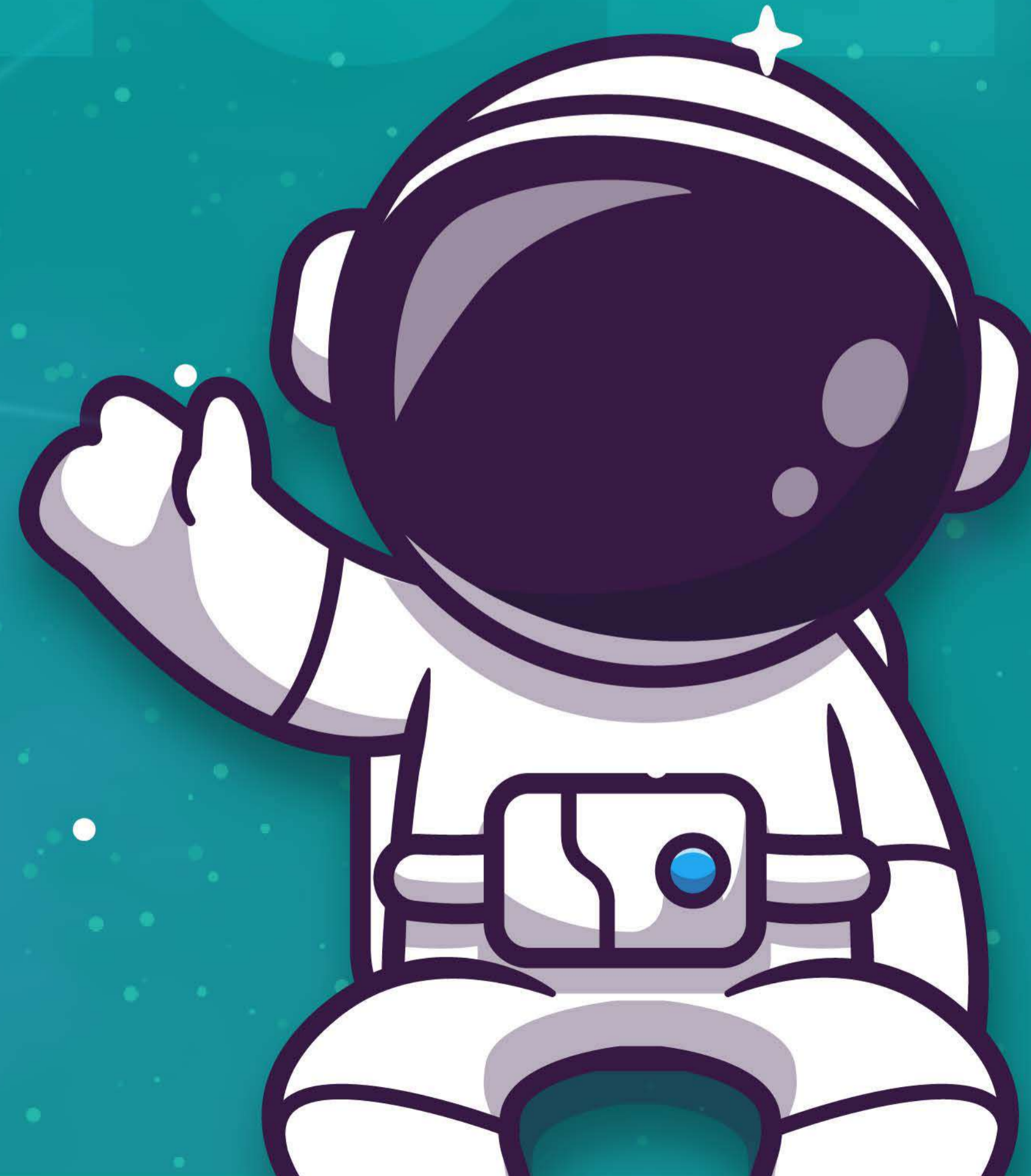
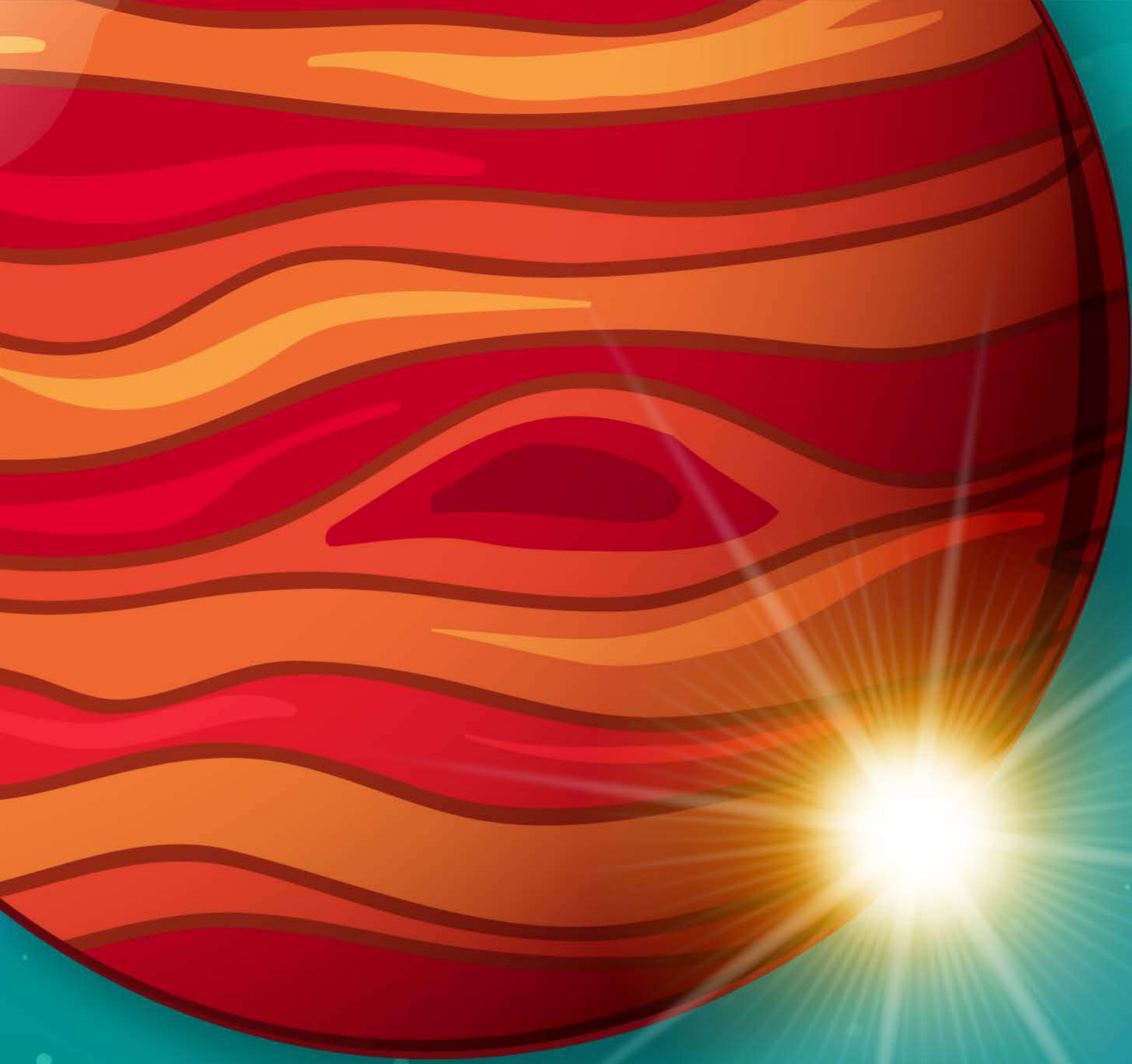





CORPORACIÓN EDUCATIVA  
MINUTO DE DIOS



CORPORACIÓN EDUCATIVA  
MINUTO DE DIOS

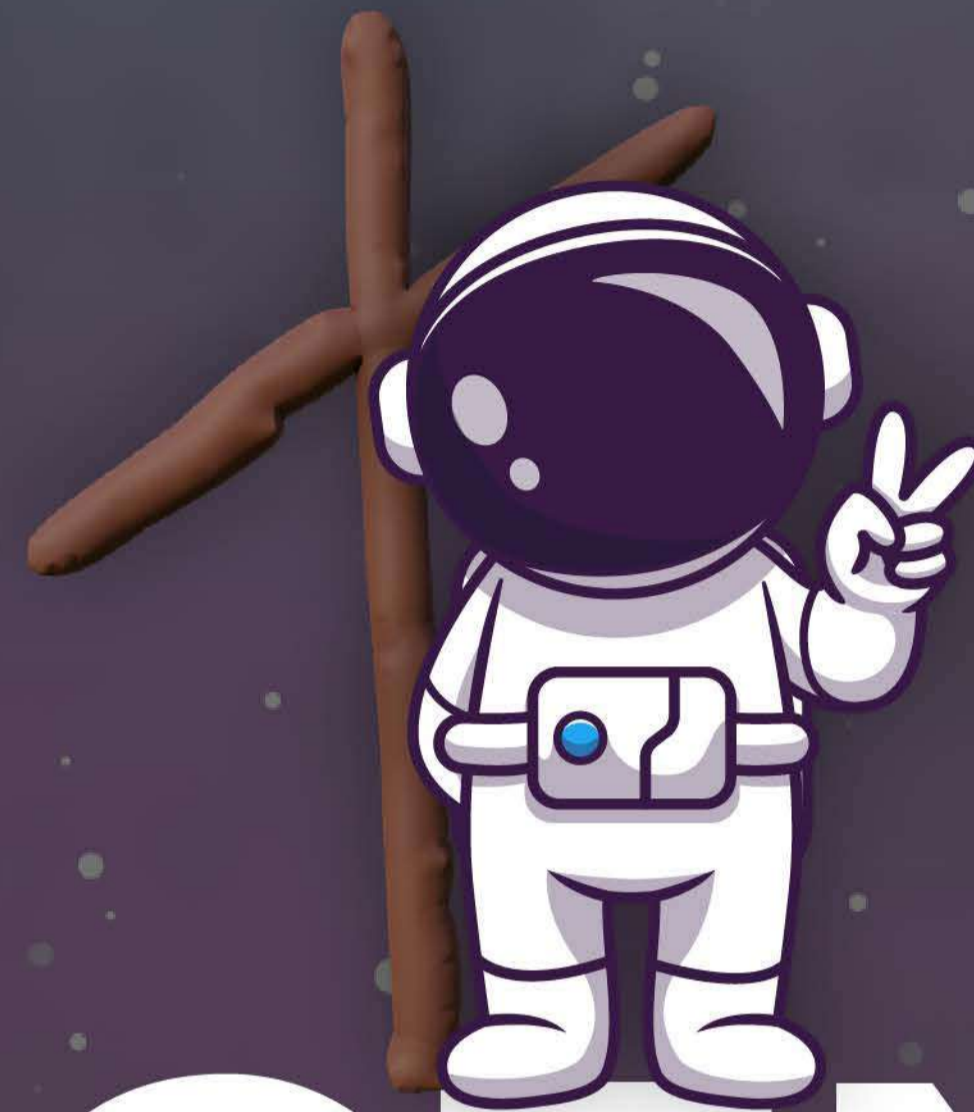

# CEMID PASTORAL

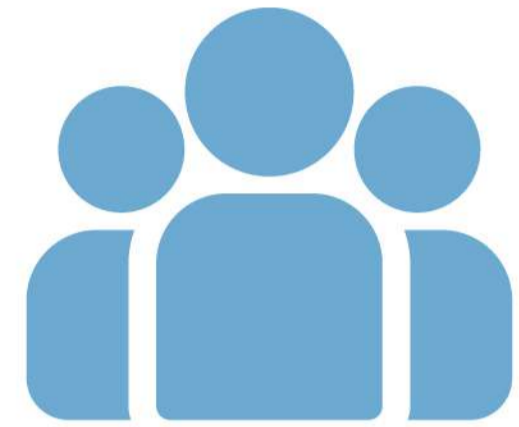

**23**  
Colaboradores



**5**  
Sacerdotes



**5**  
Diáconos



**15**  
Laicos

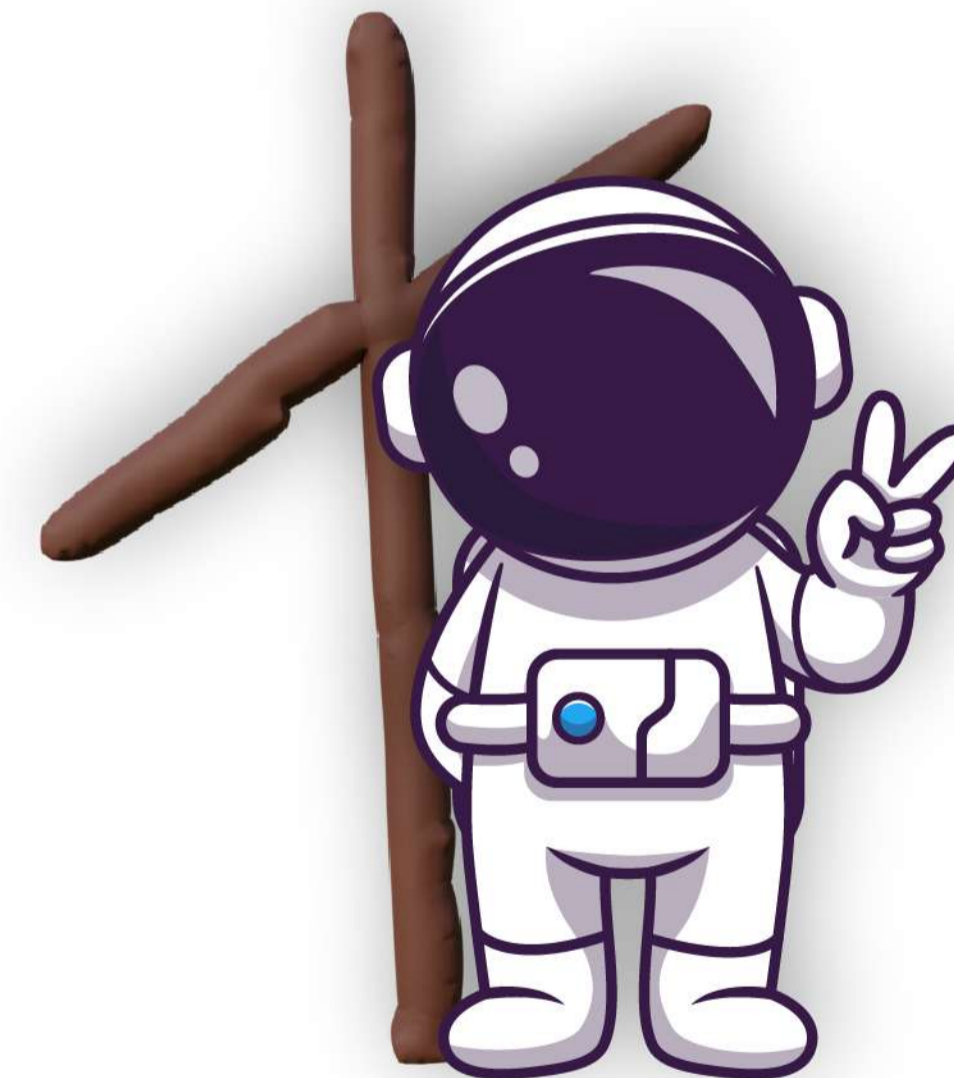

**EQUIPO PASTORAL**

## PALABRA Y CELEBRACIÓN DE LA FE



**Oraciones y meditaciones.** Intervención con momentos de oración en jornadas corporativas, Izadas de bandera, en vivos, actividades de tiempos litúrgicos, trabajos colaborativos y transversales con otras áreas, escuelas de padres y reuniones de padres.



### Oracional:

Se publicó en digital durante **los 12 meses**, con acceso a toda la comunidad educativa.



### Oraciones virtuales:

**233 videos** en redes CEMID.

Con un promedio de **100** visualizaciones diarias.  
Impacto: Toda la comunidad educativa.

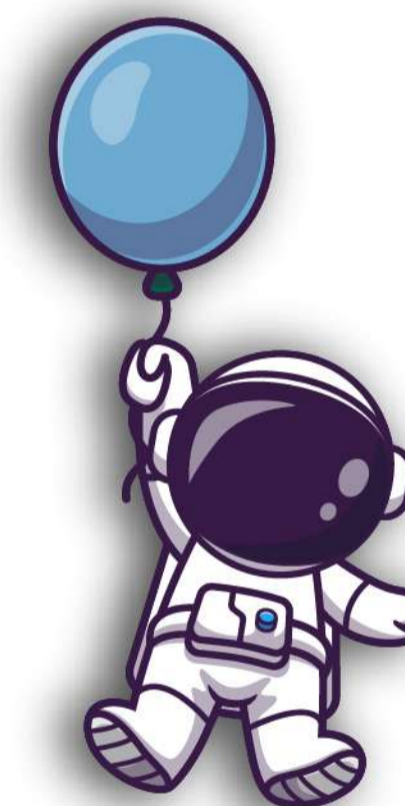

**Liturgia de la Palabra:**  
**30** celebraciones con estudiantes y docentes.

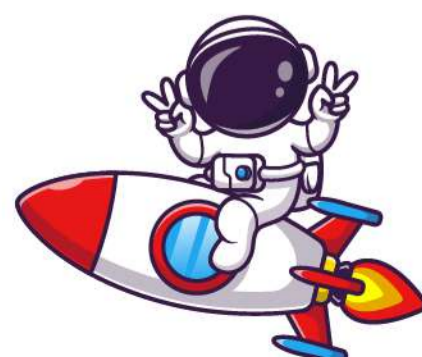



**Boletines publicados  
en la intranet CEMID**



**Minutips pastorales en  
redes sociales CEMID**



**Minutips pastorales  
en redes sociales CEMID**

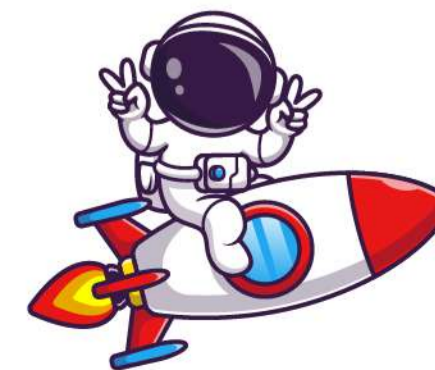

**VIDA SACRAMENTAL**

## ◆ Celebración de sacramentos:



Eucaristías: **34** presenciales y virtuales  
institucionales: **4** a nivel nacional por  
celebraciones propias del año litúrgico  
(Fiesta de la Virgen del Carmen, Mes  
de la madre, Fieles difuntos, San Juan  
Eudes, etc.)

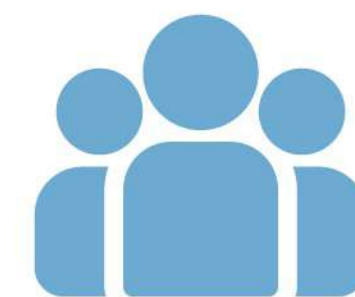

**1085**  
Población Impactada



Primera Comunión:  
**316** estudiantes



Confirmación  
**115** estudiantes



Reconciliación:  
**431** estudiantes

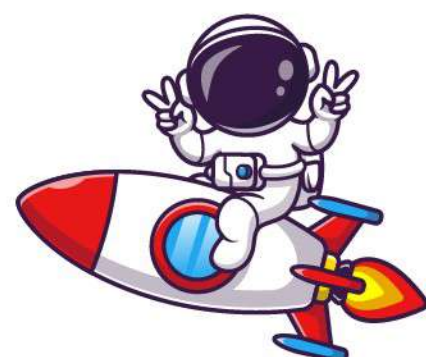



**Catequesis Pre-sacramental:** 25 encuentros de catequesis por cada sacramento: Comunión y Confirmación



**Pentecostés:** Modalidad virtual y presencial a nivel nacional.



**Círculos Bíblicos:** 105 encuentros con docentes y estudiantes de grados superiores (9° a 11°).



300

Población Impactada



650

Población Impactada



EXPERIENCIA DE FE

## EXPERIENCIA DE FE Y COMPROMISO SOCIAL

---



Encuentros espirituales:  
**83** encuentros virtuales



**13030**  
Estudiantes



**130**  
Docentes

## EXPERIENCIA DE FE

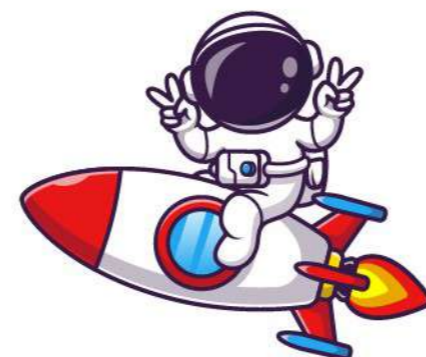



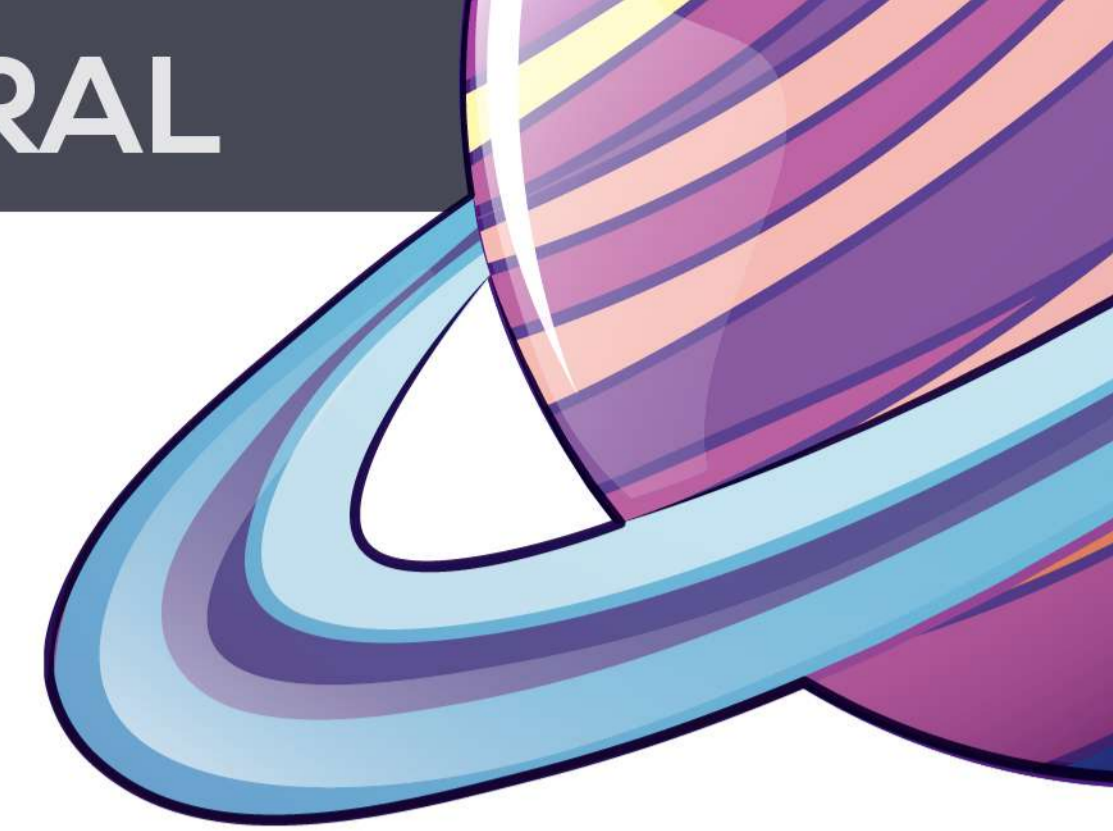

**Acompañamiento Espiritual a la Comunidad Educativa.**

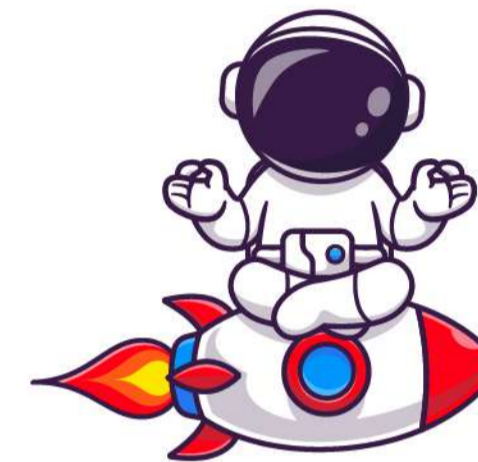

**Actividades propias de la Espiritualidad Eudista**

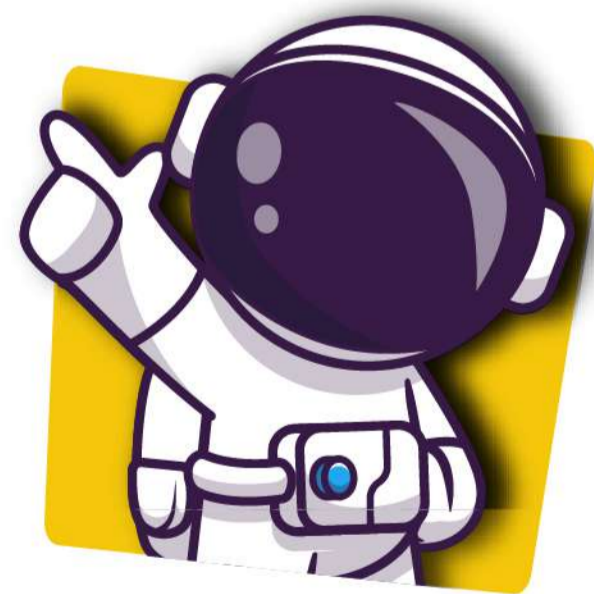

**Banquete del Millón.**



**Movimiento Infantil y Juvenil de Hogueras.**



**VIDA SACRAMENTAL**



CORPORACIÓN EDUCATIVA  
MINUTO DE DIOS

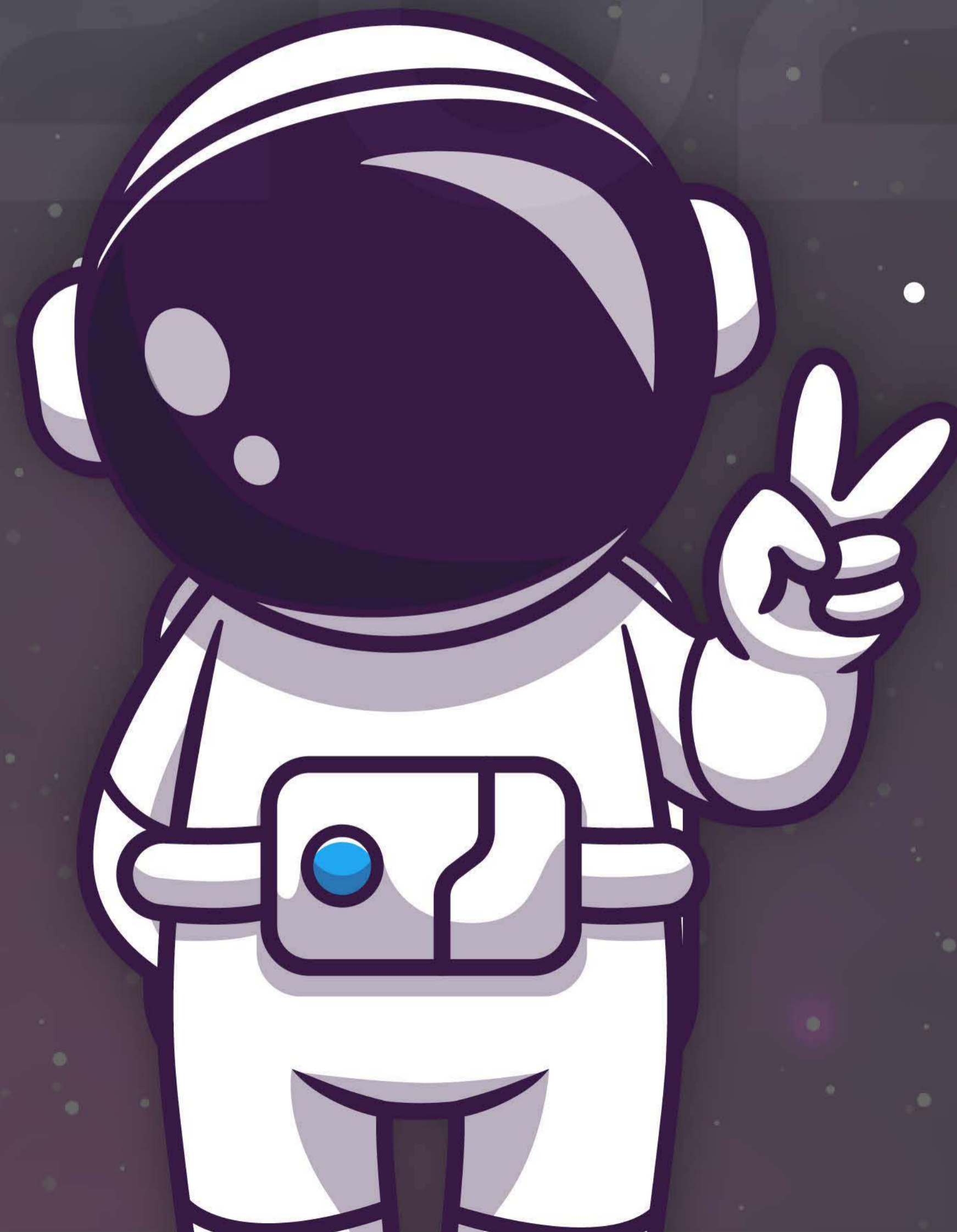



CORPORACIÓN EDUCATIVA  
MINUTO DE DIOS



# COOPERACIONES ALIANZAS Y CONVENIOS

# COOPERACIONES, CONVENIOS Y ALIANZAS



## SECTOR ECONÓMICO DE LA ENTIDAD

SECTOR ECONÓMICO DE LA ENTIDAD	N° DE ALIANZAS	%
Sociales	19	26%
Ambientales	1	1%
Educación	19	26%
Gubernamentales	6	11%
Intercambio cultural	2	3%
Caja de compensación	3	4%
Salud física y emocional (intervención y tratamiento)	8	11%
Deportivas	1	1%
Religiosas	1	1%
De investigación	12	16%

TOTAL 2021: **72**



# COOPERACIONES, CONVENIOS Y ALIANZAS

Ministerio de Ambiente y Desarrollo Sostenible

ACNUR

Universidad de Los Andes

Mesa de patrimonio USME SNECA

Ministerio de Ciencias y tecnología (Minciencias)

Secretaria de Educación

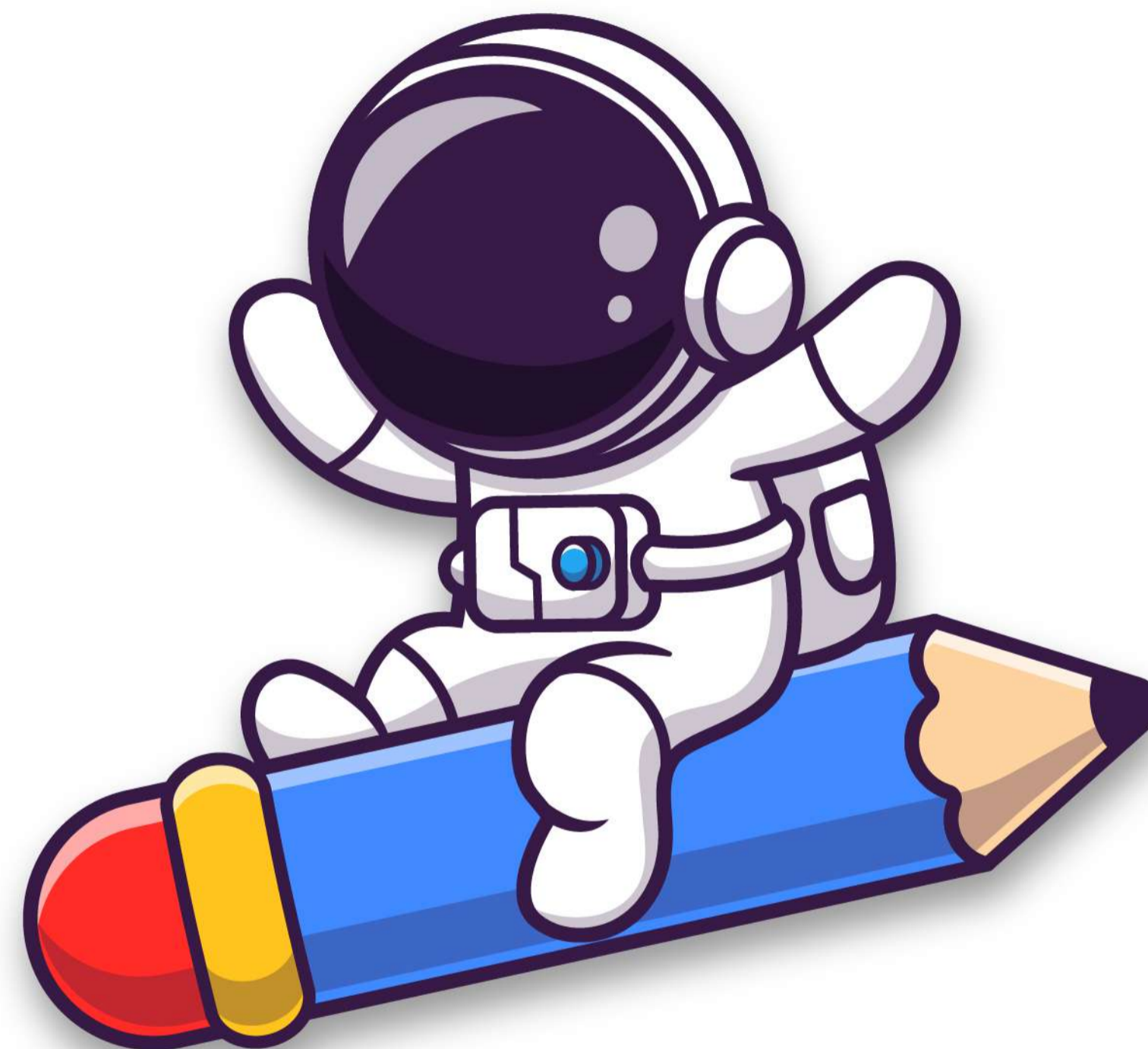

# COOPERACIONES, CONVENIOS Y ALIANZAS

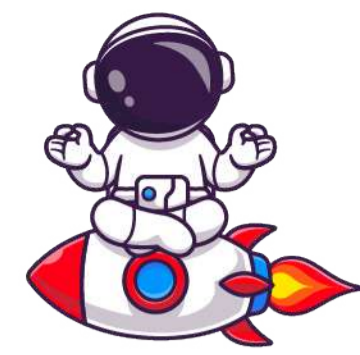

Pontificia Universidad Javeriana Bogotá

Universidad del Rosario

Universidad Externado

Universidad EAN

Universidad Sergio Arboleda

Servicio Nacional de Aprendizaje- SENA



# COOPERACIONES, CONVENIOS Y ALIANZAS

● Corporación Universitaria Minuto de Dios - UNIMINUTO

● Universidad Santo Tomás

● Universidad de La Sabana

● Universidad Nacional

● Universidad de Santander

● Politécnico Grancolombiano

● Universidad Jorge Tadeo Lozano

● Universidad Pedagógica Nacional

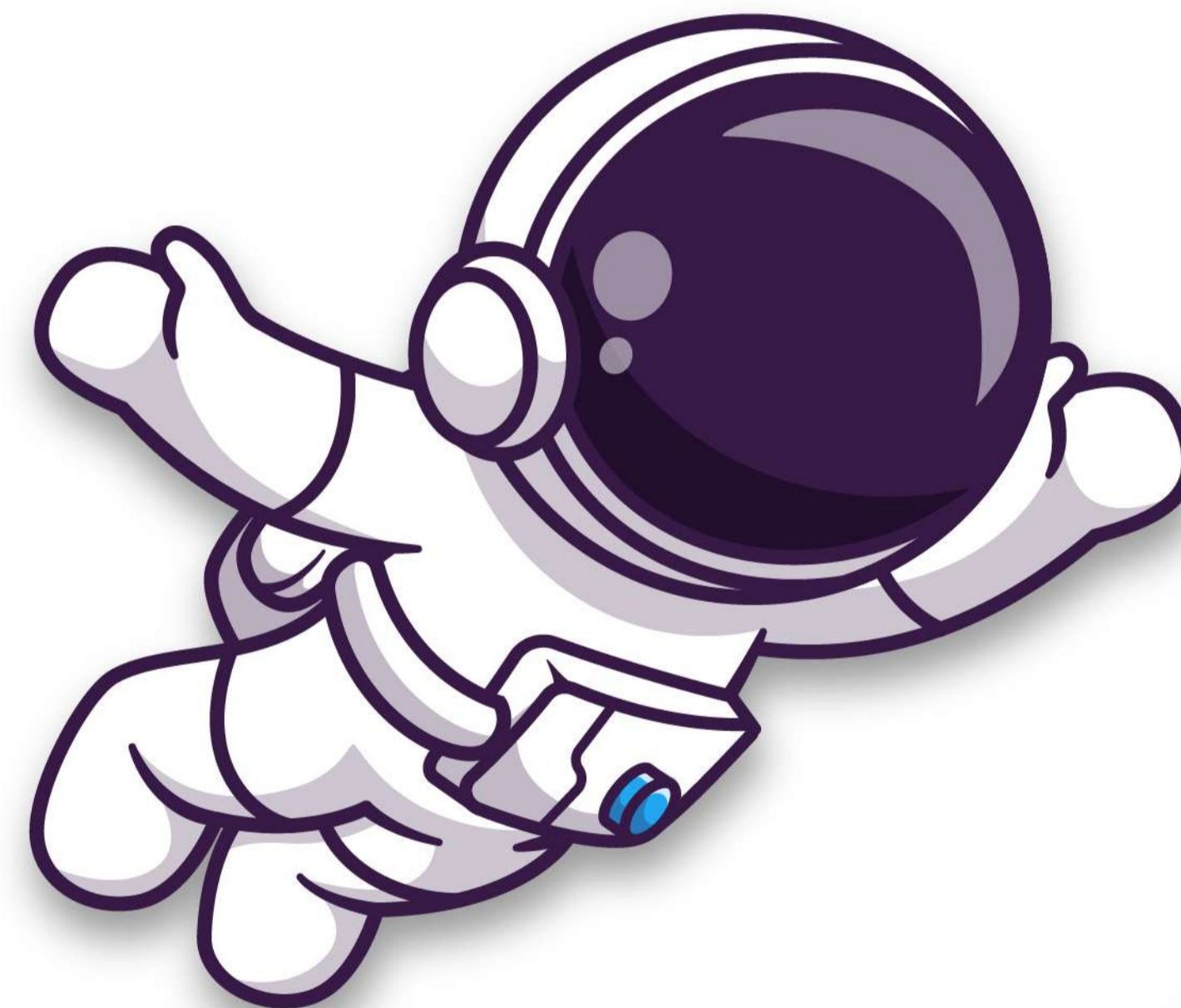

# COOPERACIONES, CONVENIOS Y ALIANZAS



Universidad Europea del Atlántico

AIESEC Colombia

AFS Educación Intercultural

Alianza con Fundación "Se vale soñar" y "Ecogras"

Funiber

Fundación Renacer

Fundación MAPFRE

Caja de compensación del Amazonas CAFAMAZ





# COOPERACIONES, CONVENIOS Y ALIANZAS

Cafam

Colsubsidio

Colgate

Verde Vivo

Parque Científico de Innovación Social - PCIS

Red Cadena de Afecto

IDRD

Fiscalía

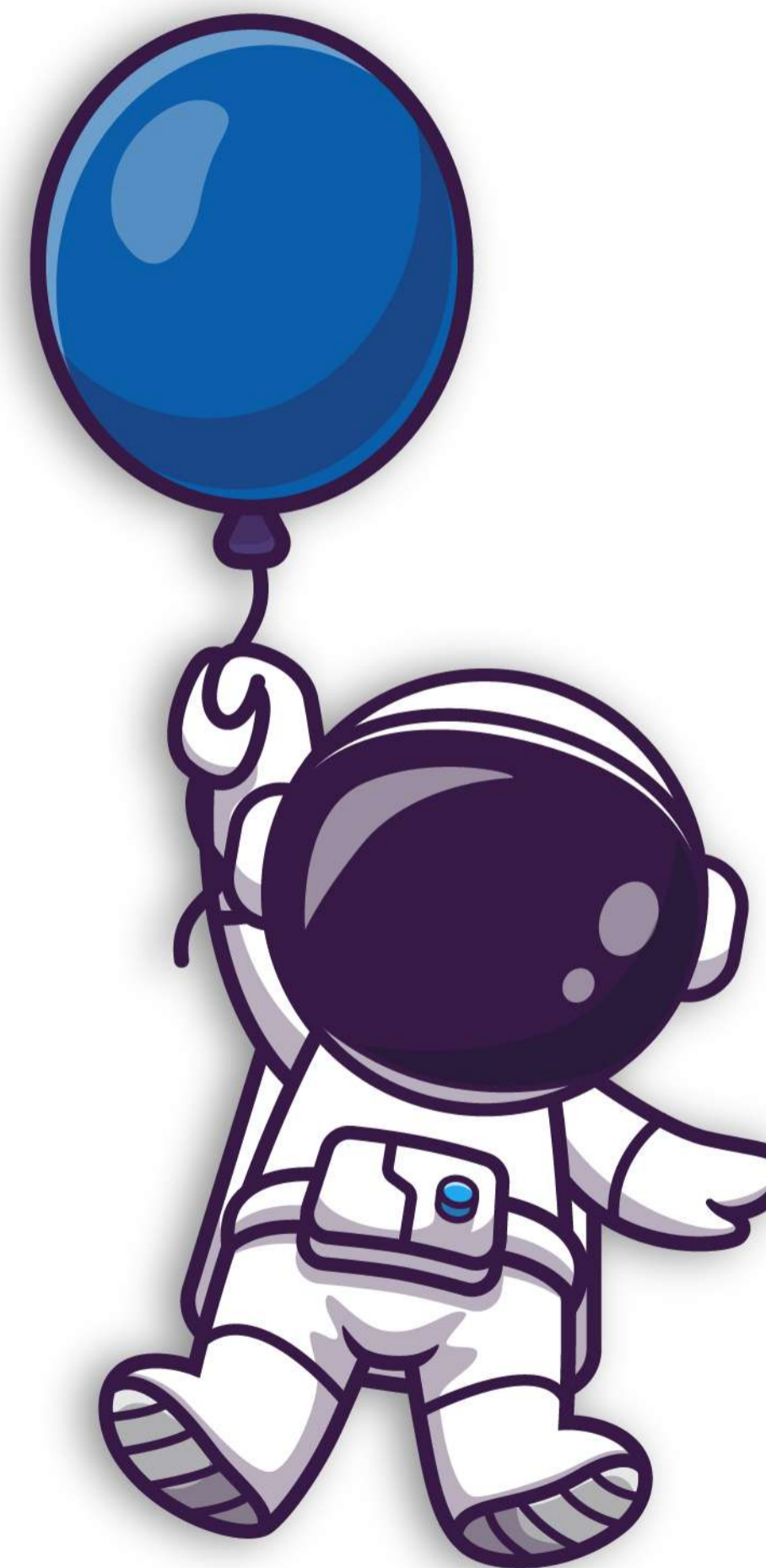

# COOPERACIONES, CONVENIOS Y ALIANZAS



Plan de educación para la movilidad segura

Diócesis San José De Guaviare

Asociaciones de padres de familia

Red PAPAZ

Global humanitaria

Policía de infancia y adolescencia

Casa de la memoria

Gobernación de Nariño



# COOPERACIONES, CONVENIOS Y ALIANZAS

Ciudadanía digital

Ejército nacional

Fundación Mario Santo Domingo

Fundación Corona

Fundación Génesis

Drummond Company

Organización de los estados Iberoamericanos

Visión Mundial

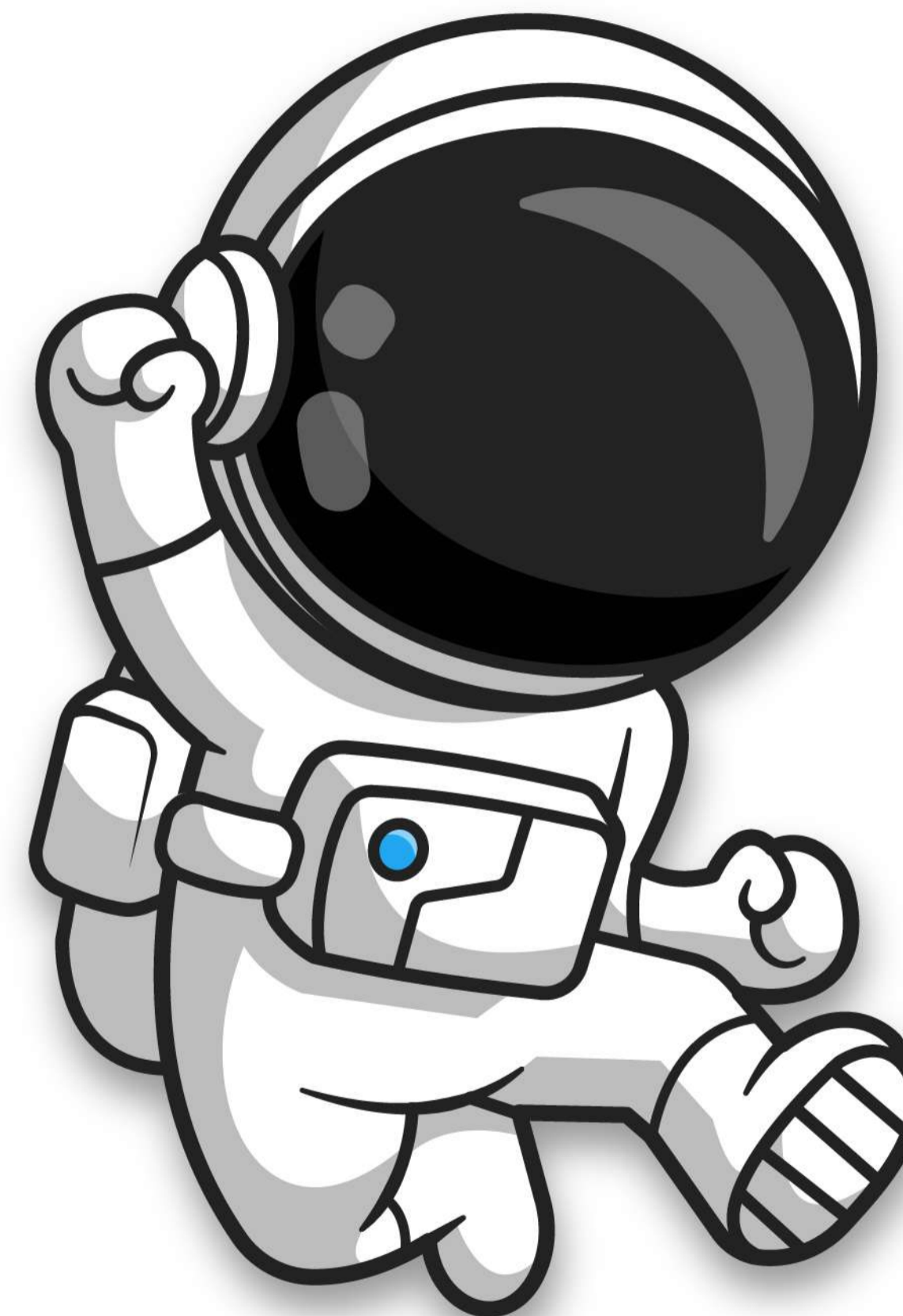

# COOPERACIONES, CONVENIOS Y ALIANZAS



Cámara de Comercio de Bogotá

H+D

Consejo nacional de prevención de sustancias psicoactivas

CENESTEP Salud

Centro Pedagógico Innovar

INC Puerto Rico

Eicyt - joven Perú

Expocitec - joven Paraguay



# COOPERACIONES, CONVENIOS Y ALIANZAS

Feincyt México

RedColsi Nodo Santander

RedColsi Nodo Atlántico

Science de Mexico

Programa GLOBE Minciencias

Asociación de Escuelas Científicas de América (ADECA)

Montano College de Guatemala

Escuela y Colegio científico Interamericano CATIE IHS de Costa Rica



# COOPERACIONES, CONVENIOS Y ALIANZAS

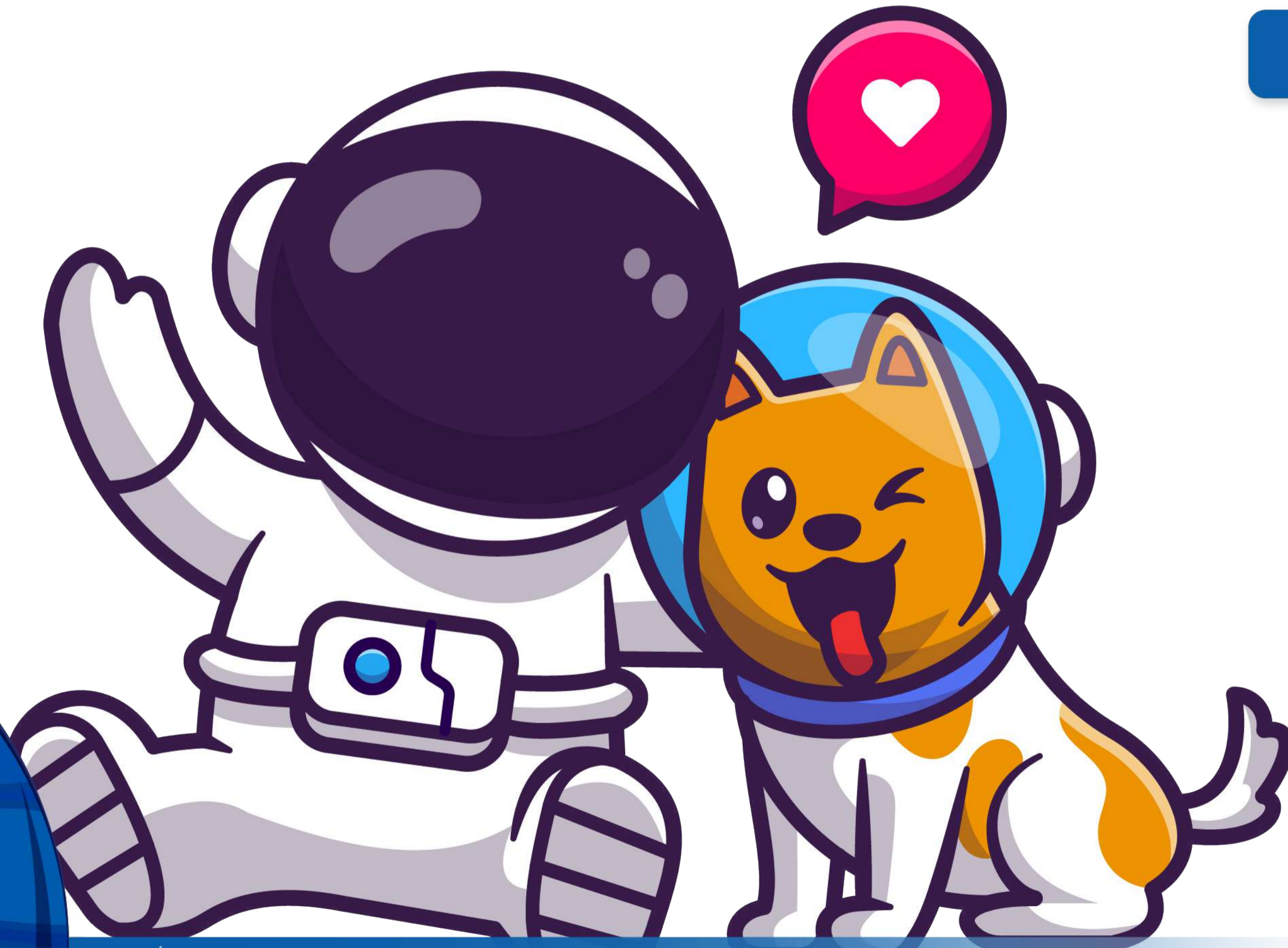
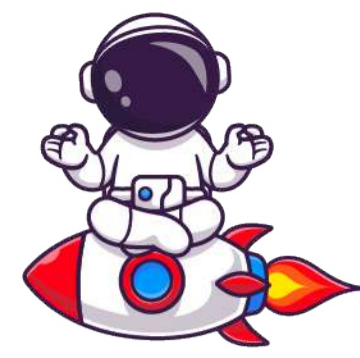

Nestlé

Fundación United Way Colombia

Centro pedagógico innovar



**CORPORACIÓN EDUCATIVA  
MINUTO DE DIOS**

---

---



CORPORACIÓN EDUCATIVA  
MINUTO DE DIOS

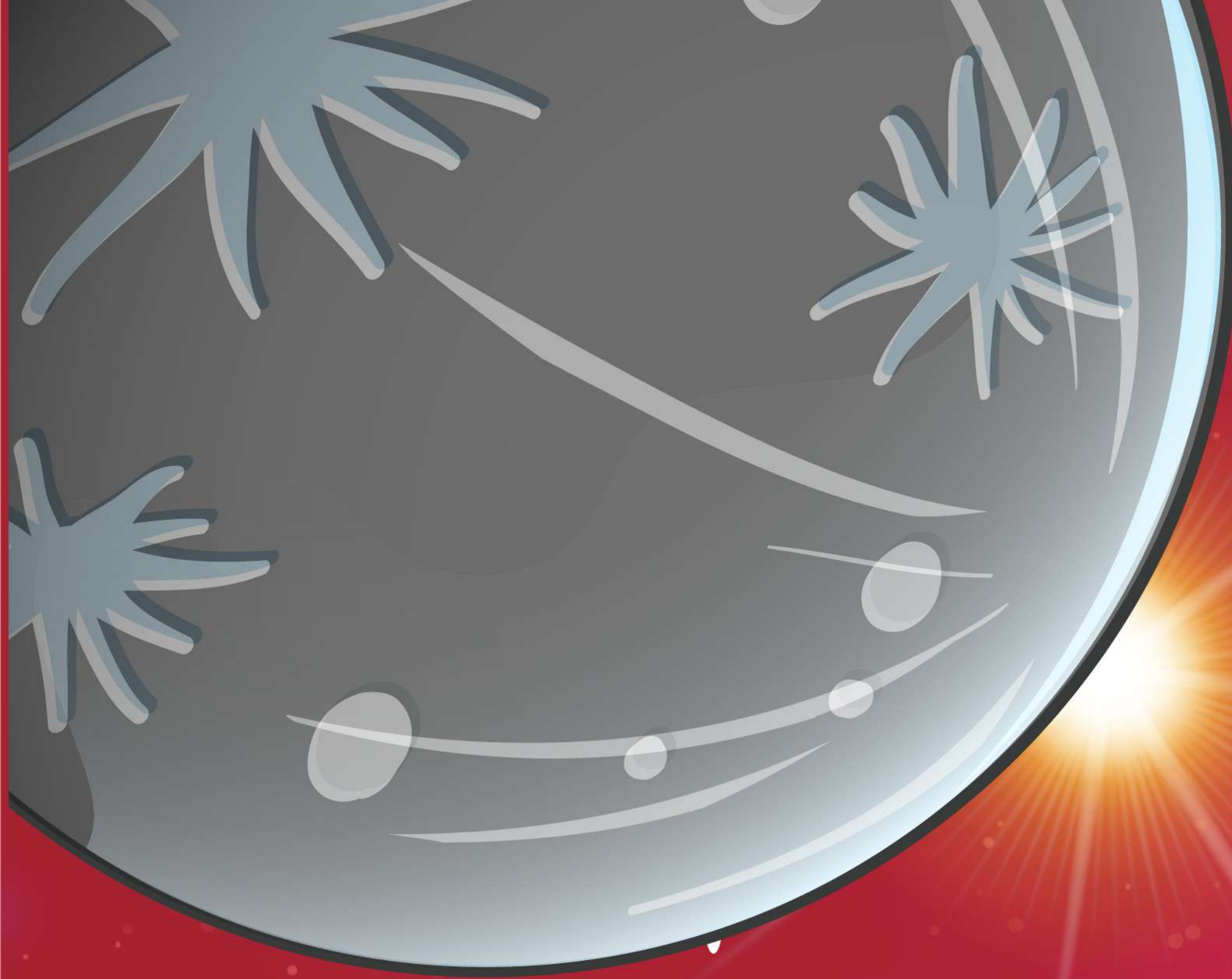

✦  
**CONTABILIDAD**



## **ACONTECIMIENTOS IMPORTANTES DESPUÉS DEL EJERCICIO**

---

Pese a la crisis generada por la pandemia COVID-19 La Corporación Educativa implementó todas las medidas adoptadas por el gobierno colombiano para mitigar la propagación de la pandemia. Estas medidas han impactado significativamente la economía del país. A pesar de las medidas de control implementadas por instancias superiores, la CEMID ejecutó a cabalidad las actividades planeadas para la prestación del servicio educativo en todas sus modalidades, si bien es cierto la operación tomo características virtuales y semipresenciales según lo permitiera cada entidad territorial en donde tiene presencia la CEMID.

La deserción escolar durante este año fue producto del impacto económico que enfrentaron algunos sectores productivos, dado que algunas familias sufrieron disminución en su ingreso, o pérdida del empleo, llevando a la CEMID a ofrecer descuentos especiales (COVID-19) y aumentar los plazos para la cancelación de sus obligaciones económicas con la institución. Lo anterior, a fin de ser solidarios frente a la adversidad vivida por estas familias

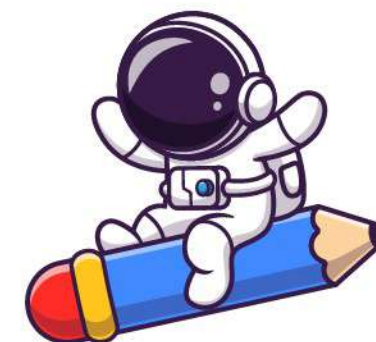

---

## **ACONTECIMIENTOS**



La CEMID invirtió en una importante fase de su liquidez que fue llevada al desarrollo tecnológico para ofrecer el servicio de educación virtual.

Con el fin de mejorar la prestación del servicio educativo no presencial, la CEMID realizó una importante inversión en la adecuación y adquisición de insumos relacionados con las comunicaciones y el desarrollo tecnológico.

Uno de los mayores impactos económicos negativos, en la captación de ingresos, se dio en las áreas de las actividades complementarias anexas a la prestación del servicio educativo (transporte, alimentación, salidas pedagógicas, escuelas deportivas).

Parte de los ingresos no operativos, no relacionados con la prestación del servicio educativo, como lo es el arriendo de las plantas físicas y el teatro, tuvo una disminución significativa debido a la prohibición de reuniones masivas por el confinamiento.



Debido al desequilibrio económico que se incrementó con la situación de la pandemia COVID-19, en el mes de julio de 2020 se tomó la decisión de cerrar el colegio el Minuto de Dios San José del Guaviare y así mismo se tomó la decisión de cerrar el Colegio de Asobosque en el mes de diciembre de 2021.

Se hicieron las mejoras en el procedimiento del reconocimiento financiero de la cartera y proceso de implementación en el módulo de propiedad planta y equipo.

Se disminuyó significativamente la obligación financiera que mantenía la CEMID a largo plazo.

Se materializó **la construcción de la segunda etapa del LICEO HACIENDA CASABLANCA**, la cual ya se encuentra incorporada financieramente, y apta para ser utilizada de manera presencial.

Durante el año 2021 se **inició la construcción del Colegio Minuto de Dios en la Ciudad de Ibagué.**

A pesar de haber enfrentado las diferentes situaciones ocurridas durante el período de pandemia, a la fecha no se ha afectado la estructura financiera y administrativa de la CEMID



## **OPERACIONES CELEBRADAS CON LOS SOCIOS Y CON LOS ADMINISTRADORES.**

---

### **Evolución Previsible De La Corporacion.**

La entidad no celebró operaciones con los miembros de la Junta Directiva ya que su cargo es desempeñado "ad-honorem" por lo cual no reciben ningún tipo de remuneración económica ni celebra ningún tipo de contrato comercial o social con ninguno de sus miembros, así mismo con los administradores de la Corporación no existe ninguna vinculación más allá de la relación laboral legal y reglamentaria.

Bajo la premisa del negocio en marcha y gracias al desempeño de la Corporación para el año 2021 y los años venideros, es ser sostenible y aportar al desarrollo de la educación desde la primera infancia y hasta los niveles de preescolar, básica primaria, secundaria y media, así como los proyectos extensivos de educación no escolarizada y programas de fortalecimiento a la calidad educativa.

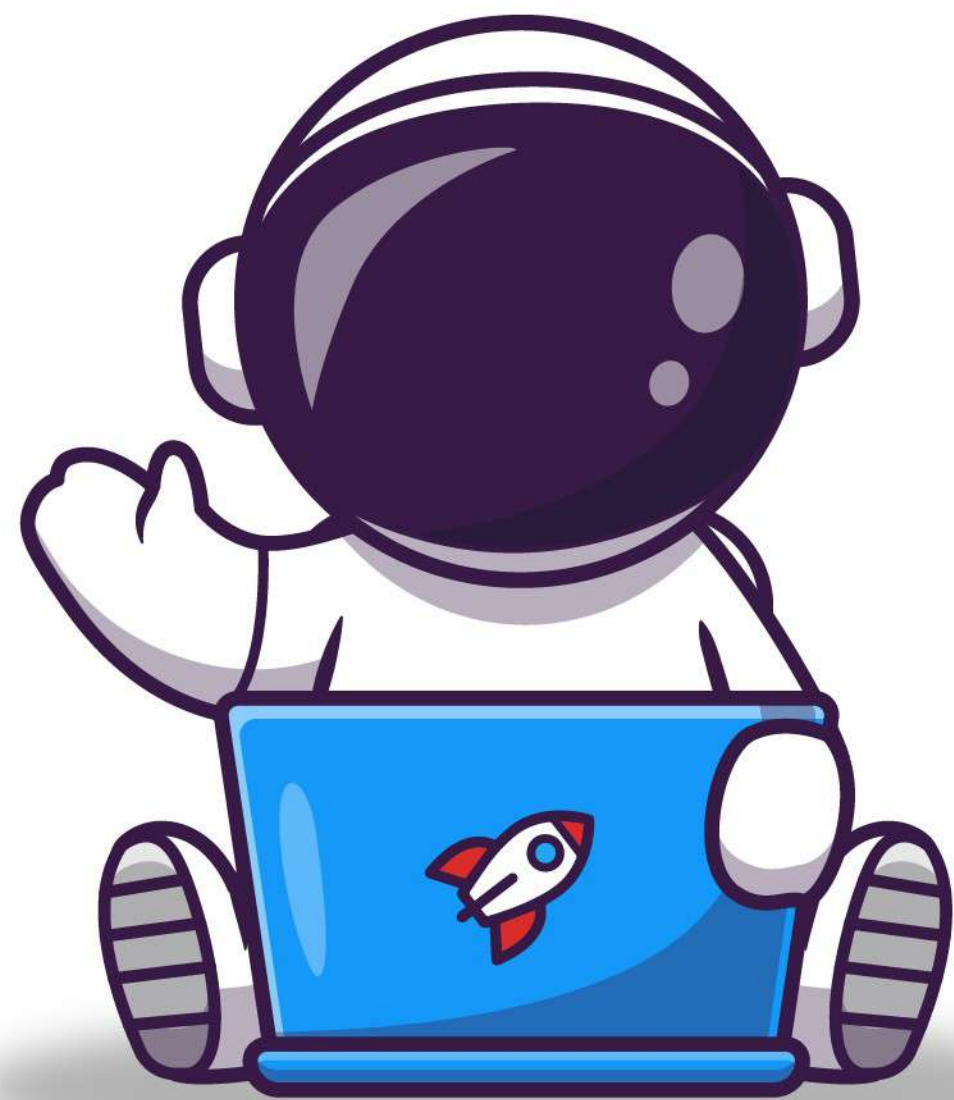

## **OPERACIONES CELEBRADAS**

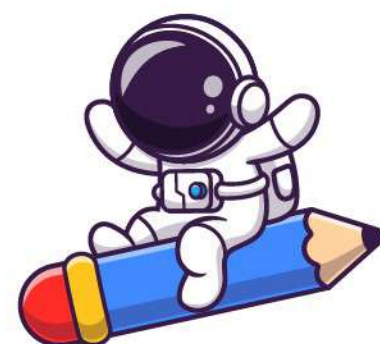

A la fecha de autorización de estos estados financieros, y a la luz de la incertidumbre que rodea el desarrollo futuro del brote, la administración continúa teniendo una expectativa razonable de contar con los recursos adecuados para continuar en operación durante al menos los próximos 12 meses y que la base contable de empresa en funcionamiento sigue siendo adecuada para la expresión de dichos estados financieros.

Se aplicó un control restrictivo sobre la ejecución de gastos el año 2021, principalmente en gastos de personal, mantenimiento, servicios públicos y papelería.

Para el cierre de cuentas por cobrar comerciales del año 2021, existió un recaudo significativo sobre las cuentas por cobrar comerciales al mismo corte del año 2020, en razón a que se recaudó el dinero correspondiente al litigio de Soacha y al mismo tiempo mejoró la relación de cobranza de cartera académica gestionada en el año 2021, reportando impactos significativos en los flujos de efectivo, que permitieron a la CEMID continuar con el pago de las obligaciones financieras y disminución de otros pasivos a corto y mediano plazo.

**OPERACIONES CELEBRADAS**

Dentro del estudio de mercado que entregó la proyección de estudiantes del año 2022 se había pronosticado una baja del **30%** de los estudiantes de colegios privados como consecuencia de los efectos económicos derivados de la pandemia generada por el Covid-19. Al cierre de febrero de 2022 gracias a la gestión realizada por el departamento de mercadeo y admisiones con miras a enfrentar la crisis, se logró mantener el mismo número de estudiantes con respecto al año 2021.

## **ESTADO DE CUMPLIMIENTO LAS NORMAS SOBRE PROPIEDAD INTELECTUAL Y DERECHOS DE AUTOR.**

---

**Ley 603 de 2002** La entidad está dando cabal cumplimiento a la Ley 603 del año 2000 y a las normas legales vigentes con relación a los derechos de autor y propiedad intelectual.

**La ley 1676 de 2013** La entidad está dando cumplimiento a lo establecido en el artículo 87 de la ley 1676 en cuanto no entorpeció la libre circulación de las facturas emitidas por los proveedores.





**CORPORACIÓN EDUCATIVA MINUTO DE DIOS**

Bogotá, D. C. 28 de marzo de 2022

Señores  
Miembros Junta Directiva  
Corporación Educativa Minuto de Dios  
Referencia: Presentación informe de Gestión de la Corporación Educativa Minuto  
de Dios a diciembre 31 de 2021

Como suscrito Director Ejecutivo y Representante legal de la Corporación Educativa Minuto de Dios "CEMID", me permito presentar el informe de gestión del año 2021 siguiendo los lineamientos legales, así como las obligaciones y responsabilidades propias de mi cargo.

Igualmente, manifiesto que la Corporación Educativa está dando cumplimiento a la Ley 603 del año 2000 y a las normas legales vigentes con relación a los derechos de autor y propiedad intelectual. Que cuenta con las respectivas licencias de los softwares sobre los equipos de cómputo de uso de la Corporación a nivel nacional.

Conforme a la Ley 1676 de 2013, la entidad está dando cumplimiento a lo establecido en el artículo 87 de la Ley 1676 en cuanto al no entorpecimiento por parte de los administradores sobre la circulación de las facturas emitidas por los proveedores y acreedores.

Atentamente,

**Salvador de Jesús Cabrera Cabello**  
Director Ejecutivo  
C.C 1.018.516.798